



Liberté • Égalité • Fraternité
RÉPUBLIQUE FRANÇAISE

VOSGES

RECUEIL DES ACTES
ADMINISTRATIFS SPÉCIAL
N°88-2021-022

PUBLIÉ LE 23 FÉVRIER 2021

Sommaire

Direction départementale des territoires des Vosges

- 88-2021-02-23-001 - Arrêté n° 71/2021 du 23 février 2021 portant sur la délimitation des zones d'éligibilité à la mesure de protection des troupeaux contre la prédation pour l'année 2021 (cercles 1 et 2) (6 pages) Page 3
- 88-2021-02-22-001 - Arrêté n°067/2021/DDT du 22/02/2021 portant autorisation d'effectuer des mesures administratives de destruction de sangliers sur l'ensemble du département des Vosges. (3 pages) Page 10

Prefecture des Vosges

- 88-2021-02-18-004 - Arrêté fixant les emplacements des bureaux de vote de Saint Dié des Vosges (5 pages) Page 14
- 88-2021-02-19-006 - Arrêté modifiant temporairement l'emplacement du bureau de vote N°1 de la commune de SAULCY SUR MEURTHER (2 pages) Page 20
- 88-2020-12-03-010 - Arrêté portant attribution de la médaille d'honneur agricole Promotion du 1er janvier 2021 (3 pages) Page 23
- 88-2020-11-10-004 - Arrêté portant attribution de la médaille d'honneur des sapeurs-pompiers Promotion du 4 décembre 2020 (3 pages) Page 27
- 88-2021-01-14-006 - Arrêté portant attribution de la médaille d'honneur des sociétés musicales et chorales à l'occasion de la promotion du 1er janvier 2021 (1 page) Page 31
- 88-2020-12-03-011 - Arrêté portant attribution de la médaille d'honneur du travail Promotion du 1er janvier 2021 (56 pages) Page 33
- 88-2021-01-14-007 - Arrêté portant attribution de la médaille d'honneur pour acte de courage et de dévouement (1 page) Page 90
- 88-2021-01-14-008 - Arrêté portant attribution de la médaille d'honneur pour acte de courage et de dévouement (1 page) Page 92
- 88-2020-12-03-009 - Arrêté portant attribution de la médaille d'honneur régionale, départementale et communale Promotion du 1er janvier 2021 (31 pages) Page 94
- 88-2020-12-23-005 - Arrêté portant attribution de la médaille de bronze de la jeunesse, des sports et de l'engagement associatif Promotion du 1er janvier 2021 (1 page) Page 126
- 88-2021-02-23-002 - Arrêté préfectoral du 23 février 2021 portant délégation de signature à Monsieur Hervé PETIT, Chef du service de l'animation des politiques publiques - SAPP (3 pages) Page 128

Unité départementale de la Direction régionale des entreprises, de la concurrence, de la consommation, du travail et de l'emploi des Vosges

- 88-2021-02-17-002 - Arrêté n°1/2021 du 17/02/2021 portant agrément d'entreprise solidaire d'utilité sociale au sens de l'article L 3332-17-1 du code du travail à l'association Emmaus 88 (1 page) Page 132

Direction départementale des territoires des Vosges

88-2021-02-23-001

Arrêté n° 71/2021 du 23 février 2021 portant sur la
délimitation des zones d'éligibilité à la mesure de
protection des troupeaux contre la prédation pour l'année
Arrêté n° 71/2021 du 23 février 2021 portant sur la délimitation des zones d'éligibilité à la
2021 (cercles 1 et 2)



**Arrêté n° 71/2021 du 23 février 2021
portant sur la délimitation des zones d'éligibilité à la mesure de protection des
troupeaux contre la prédation pour l'année 2021 (cercles 1 et 2)**

Le préfet des Vosges,
Chevalier de la Légion d'honneur,
Chevalier de l'ordre national du Mérite,

- Vu le code rural et de la pêche maritime notamment, le livre I articles D114-11 à D114-17 ;
- Vu le décret n°2015-445 du 16 avril 2015 relatif à la mise en œuvre des programmes de développement rural pour la période 2014-2020 ;
- Vu le décret n°2016-279 du 8 mars 2016 modifié fixant les règles nationales d'éligibilité des dépenses dans le cadre des programmes soutenus par les fonds structurels et d'investissement européens pour la période 2014-2020 ;
- Vu le décret n°2018-514 du 25 juin 2018 relatif aux subventions de l'Etat pour des projets d'investissement ;
- Vu le décret du 28 octobre 2020 nommant M. Yves SEGUY préfet des Vosges ;
- Vu l'arrêté du 28 novembre 2019 relatif à l'opération de protection de l'environnement dans les espaces ruraux portant sur la protection des troupeaux contre la prédation ;
- Vu la décision d'exécution de la Commission n°C(2015)8399 du 24 novembre 2015 portant approbation du programme de développement rural de la Lorraine (France) en vue d'un soutien du Fonds Européen Agricole pour le développement rural CCI 2014FR06RDRP041 ;
- Vu l'arrêté préfectoral n°002-2020-DDT du 10 janvier 2020 portant sur la délimitation des zones d'éligibilité à la mesure de protection des troupeaux contre la prédation pour l'année 2020 ;
- Vu les attaques survenues depuis la prise d'arrêté cité ci-dessus, dans le département des Vosges ainsi que dans les départements voisins ;

Considérant qu'il est nécessaire de redéfinir les zones d'éligibilité à la mesure de protection des troupeaux du fait des attaques recensées et des indices de présence ;

sur proposition du directeur départemental des territoires,

Arrête :

ARTICLE 1 - L'arrêté préfectoral n°002-2020-DDT du 10 janvier 2020 portant sur la délimitation des zones d'éligibilité à la mesure de protection des troupeaux contre la prédation pour l'année 2020 est abrogé.

ARTICLE 2 - Les éleveurs conduisant leurs troupeaux dans les communes listées dans les articles 3 et 4 du présent arrêté sont éligibles aux aides à la protection contre la prédation, dans les conditions définies par l'arrêté du 28 novembre 2019 susvisé.

ARTICLE 3 - Les zones de cercle 1 de l'opération de protection des troupeaux contre la prédation prévues à l'article 2 de l'arrêté du 28 novembre 2019 susvisé sont délimitées comme suit dans le département des Vosges :

- Le périmètre du cercle 1 de la partie Est du département des Vosges :
La commune de La BRESSE (Code INSEE : 88075) est incluse dans les limites de cette zone de cercle 1,
- Le périmètre du cercle 1 de la partie Ouest du département des Vosges

Les 29 communes dont la liste suit, sont incluses dans les limites de cette zone de cercle 1,

INSEE	LIBELLE
88013	AROFFE
88019	AUTIGNY-LA-TOUR
88020	AUTREVILLE
88095	CHATENOIS
88107	CLEREY-LA-COTE
88139	DOMBASLE-EN-XAINTOIS
88146	DOMJULIEN
88150	DOMMARTIN-SUR-VRAINE
88154	DOMREMY-LA-PUCELLE
88229	HARCHECHAMP
88232	HARMONVILLE
88241	HOUECOURT
88242	HOUEVILLE
88255	JUBAINVILLE
88278	MACONCOURT
88293	MAXEY-SUR-MEUSE
88335	OFFROICOURT
88343	PAREY-SOUS-MONTFORT
88350	PLEUVEZAIN
88363	PUNEROT
88385	REMONCOURT
88387	REMOVILLE
88403	ROZEROTTE
88407	RUPPES

INSEE	LIBELLE
88459	SONCOURT
88460	SOULOSSE-SOUS-SAINT-ELOPHE
88504	VICHEREY
88518	VIVIERS-LES-OFFROICOURT
88523	VOUXEY

Sur ces zones du cercle 1 du département des Vosges, les éleveurs pourront souscrire les options de prévention suivantes :

- option 1 : gardiennage renforcé/ surveillance renforcée,
- option 2 : chiens de protection,
- option 3 : investissements matériels (parcs électrifiés),
- option 4 : analyse de vulnérabilité,
- option 5 : accompagnement technique.

ARTICLE 4 - Les zones de cercle 2 de l'opération de protection des troupeaux contre la prédation prévues à l'article 2 de l'arrêté du 28 novembre 2019 susvisé sont délimitées comme suit dans le département des Vosges :

- Le périmètre du cercle 2 de la partie Est du département des Vosges
Les 19 communes dont la liste suit sont incluses dans les limites de cette zone de cercle 2

INSEE	LIBELLE
88037	BASSE-SUR-LE-RUPT
88081	BUSSANG
88116	CORNIMONT
88170	FERDRUPT
88188	FRESSE-SUR-MOSELLE
88197	GERBAMONT
88205	GIRMONT VAL D AJOL
88302	LE MENIL
88369	RAMONCHAMP
88391	ROCHESSON
88408	RUPT-SUR-MOSELLE
88426	SAINT-AURICE-SUR-MOSELLE
88447	SAULXURES-SUR-MOSELLOTTE
88467	THIEFOSSE
88468	LE THILLOT
88487	LE VAL D AJOL
88492	LE VALTIN
88500	VENTRON
88531	XONRUPT-LONGEMER

- Le périmètre du cercle 2 de la partie Ouest du département des Vosges

Les 60 communes dont la liste suit sont incluses dans les limites de cette zone de cercle 2.

INSEE	LIBELLE
88003	AINGEVILLE
88010	AOUZE
88015	ATTIGNEVILLE
88022	AUZAINVILLERS
88025	AVRANVILLE
88031	BALLEVILLE
88036	BARVILLE
88051	BELMONT-SUR-VAIR
88058	BIECOURT
88060	BLEMEREY
88079	BULGNEVILLE
88083	CERTILLEUX
88100	CHEF-HAUT
88102	CHERMISEY
88114	CONTREXEVILLE
88117	COURCELLES-SOUS-CHATENOIS
88125	DARNEY-AUX-CHENES
88137	DOLAINCOURT
88140	DOMBROT LE SEC
88141	DOMBROT-SUR-VAIR
88144	DOMEVRE SOUS MONTFORT
88164	ESTRENNES
88194	GEMMELAINCOURT
88206	GIRONCOURT-SUR-VRAINE
88219	GREUX
88231	HAREVILLE
88271	LIGNEVILLE
88274	LONGCHAMP-SOUS-CHATENOIS
88285	MANDRES SUR VAIR
88290	MARTIGNY-LES-GERBONVAUX
88299	MENIL-EN-XAINTOIS
88305	MONCEL-SUR-VAIR
88312	MORELMAISON
88324	LA NEUVEVILLE-SOUS-CHATENOIS
88325	LA NEUVEVILLE SOUS MONTFORT
88332	NORROY
88334	OELLEVILLE
88366	RAINVILLE
88376	REBEUVILLE
88382	REMICOURT
88389	REPEL
88393	ROLLAINVILLE
88400	ROUVRES-EN-XAINTOIS
88401	ROUVRES-LA-CHETIVE
88427	SAINT-MENGE
88431	SAINT-PAUL
88433	SAINT-PRANCHER

INSEE	LIBELLE
88434	SAINT REMIMONT
88440	SANDAUCOURT
88446	SAULXURES LES BULGNEVILLE
88453	SERAUMONT
88461	SURIAUVILLE
88466	THEY SOUS MONTFORT
88474	TILLEUX
88476	TOTAINVILLE
88478	TRANQUEVILLE GRAUX
88490	VALLEROY LE SEC
88514	VIOCOURT
88516	VITTEL
88517	VIVIERS LE GRAS

Sur ces zones de cercle 2 du département des Vosges, les éleveurs pourront souscrire les options de prévention suivantes :

- option 2 : chiens de protection,
- option 3 : investissements matériels (parcs électrifiés),
- option 5 : accompagnement technique.

ARTICLE 5 - La carte représentant ces zones de cercles 1 et 2 est annexée au présent arrêté.

ARTICLE 6 - Le secrétaire général de la préfecture et le directeur départemental des territoires sont chargés, chacun en ce qui le concerne, de l'exécution du présent arrêté qui sera publié au recueil des actes administratifs de la préfecture des Vosges.

Fait à Épinal, le 23 février 2021

Le Préfet

Signé

Yves Seguy

Délais et voies de recours : La présente décision peut faire l'objet d'un recours contentieux devant le tribunal administratif de Nancy dans les deux mois à compter de sa notification ou de sa publication.

Delimitation des cercles C1 et C2 pour 2021 dans le département des Vosges

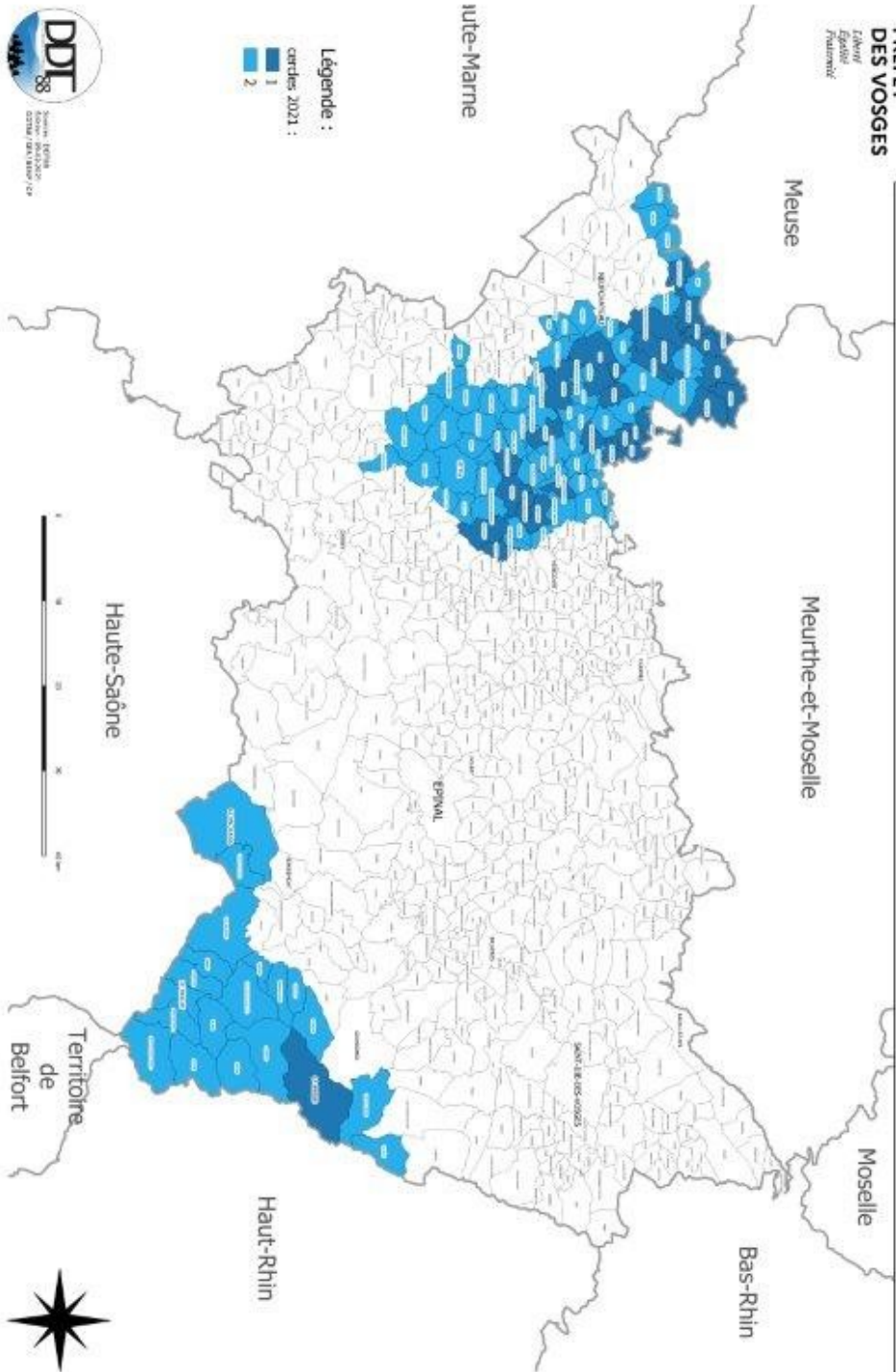

Direction départementale des territoires des Vosges

88-2021-02-22-001

Arrêté n°067/2021/DDT du 22/02/2021
portant autorisation d'effectuer des mesures
administratives de destruction de sangliers sur l'ensemble
du département des Vosges.



**PRÉFET
DES VOSGES**

*Liberté
Égalité
Fraternité*

**Direction départementale
des territoires des Vosges**

**Arrêté n°067/2021/DDT du 22/02/2021
portant autorisation d'effectuer des mesures administratives de destruction de
sangliers sur l'ensemble du département des Vosges.**

Le préfet des Vosges,
Chevalier de la Légion d'honneur,
Chevalier de l'ordre national du Mérite,

- Vu le code de l'Environnement, notamment les articles L.427-1 à L.427-7, R.427-1 à R.427-4 ;
- Vu le décret 2004-374 du 29 avril 2004 modifié relatif aux pouvoirs des Préfets, à l'organisation et à l'action des Services de l'État dans les régions et départements ;
- Vu le décret du 28 octobre 2020 nommant M. Yves SEGUY préfet des Vosges ;
- Vu l'arrêté préfectoral n°730/2019/DDT du 24 décembre 2019 portant nomination des lieutenants de l'ouvrier de l'État sur le département des Vosges pour la période 2020-2024 ;
- Vu la persistance des dégâts et les nombreuses demandes d'intervention des agriculteurs et des représentants des agriculteurs sur l'ensemble du département ;
- Vu l'avis du 05/02/2021 émis par le président de la fédération départementale des chasseurs des Vosges ;

CONSIDÉRANT que l'article L 427-6 du code de l'environnement dispose qu'à « chaque fois qu'il est nécessaire, sur l'ordre du représentant de l'État dans le département, après avis du directeur départemental de l'agriculture et de la forêt et du président de la fédération départementale ou interdépartementale des chasseurs, des opérations de destruction de spécimens d'espèces non domestiques sont effectuées [...] pour prévenir les dommages importants, notamment aux cultures, à l'élevage, aux forêts, aux pêcheries, aux eaux et à d'autres formes de propriétés » ;

CONSIDÉRANT qu'il convient de protéger les terrains privés, les parcelles agricoles et de gérer la population de sangliers sur l'ensemble du département ;

CONSIDÉRANT qu'au 01 février 2021, les prélèvements sont de 11 610 sangliers ce qui correspond à 1 799 sangliers prélevés de moins que la saison de chasse précédente ;

Sur proposition du directeur départemental des territoires,

Arrête

Article 1 : Les lieutenants de louveterie des Vosges sont chargés de mettre en œuvre des mesures administratives de destruction de sangliers sur leurs secteurs, uniquement sur les parcelles impactées de façon non négligeable par des dégâts de sangliers et à proximité immédiate, après consultation des agriculteurs et de la société de chasse locale.

Article 2 : Afin de ne pas interférer avec les actions de chasse menées localement, pendant la période de chasse, les lieutenants de louveterie prendront contact hebdomadairement avec l'administrateur de la fédération départementale des chasseurs des Vosges du secteur où sont réalisées des opérations de mesures administratives.

Ils éviteront, dans la mesure du possible, les sorties la veille et le jour des battues programmées.

Article 3 : Ces opérations sont exécutées dans le respect des mesures barrières sanitaires liées au Covid-19 et sous la direction du lieutenant de louveterie du secteur qui pourra se faire assister par d'autres Lieutenants de louveterie.

Article 4 : La destruction est autorisée par tirs de jour comme de nuit. L'utilisation d'un véhicule et de sources lumineuses est autorisée.

Article 5 : La venaison sera remise au lieutenant de louveterie ayant effectué le tir. Le présent arrêté vaut permis de transport des sangliers tués.

Article 6 : À tout moment, le conducteur du véhicule devra respecter les dispositions du code de la route et notamment l'interdiction d'arrêt ou de stationnement sur la chaussée. De plus, conformément à l'article R 412-1, en circulation, tout conducteur ou passager d'un véhicule à moteur doit porter une ceinture de sécurité homologuée dès lors que le siège qu'il occupe en est équipé.

Article 7 : Une information préalable à chaque sortie de nuit sera donnée aux services de la gendarmerie nationale et de la police nationale (téléphone : 17), ainsi qu'à l'office français de la biodiversité (téléphone : 03 29 05 29 25).

Les lieutenants de louveterie tiendront également informé les maires des communes où sont réalisées des opérations de mesures administratives.

Article 8 : La recherche des animaux blessés est obligatoire et sera menée par un conducteur agréé de l'union nationale pour l'utilisation des chiens de rouge (UNUCR), figurant sur la liste officielle des conducteurs de chiens de sang agréés. Ce conducteur sera désigné par le (les) responsable(s) de la mise en œuvre de la mesure administrative de destruction.

Article 9 : Les lieutenants de louveterie feront un compte rendu de leurs opérations sur le site internet dédié (<https://louveterie.trusttelecom.fr/>) et adresseront un compte rendu succinct (nombre de sortie, nombre de sangliers prélevés) à Monsieur le directeur départemental des territoires (à l'adresse : ddt-louveterie@vosges.gouv.fr) de façon hebdomadaire et obligatoire.

Article 10 : Le présent arrêté prend effet à compter du lendemain de sa publication au recueil des actes administratifs et ce jusqu'au 30 juin 2021 inclus.

Article 11 : Le secrétaire général de la préfecture, le directeur départemental des territoires, le Colonel commandant le groupement de gendarmerie des Vosges, le chef du service départemental de l'office français de la biodiversité, le délégué départemental de l'office national des forêts, les maires des communes vosgiennes, les lieutenants de louveterie des Vosges, le président de la fédération Départementale des chasseurs des Vosges sont chargés, chacun en ce qui le concerne, de l'exécution du présent arrêté qui sera publié au recueil des actes administratifs de la préfecture des Vosges.

Fait à Épinal, le 22/02/2021

Le préfet

Signé

Yves SEGUY

Délais et voies de recours :

Le présent arrêté peut faire l'objet d'un recours contentieux devant le tribunal administratif de Nancy dans les deux mois à compter de sa notification ou de sa publication.

Prefecture des Vosges

88-2021-02-18-004

Arrêté fixant les emplacements des bureaux de vote de
Saint Dié des Vosges



PRÉFET DES VOSGES

*Liberté
Égalité
Fraternité*

DIRECTION DE LA CITOYENNETÉ
ET DE LA LÉGALITÉ
BUREAU DES ELECTIONS, DE L'ADMINISTRATION
GENERALE ET DE LA REGLEMENTATION

ARRÊTÉ en date du 18 février 2021 Bureau de vote - commune de SAINT DIE DES VOSGES

Le Préfet des Vosges,
Chevalier de la Légion d'Honneur,
Chevalier de l'Ordre National du Mérite,

Vu l'article L.17 du Code Electoral ;

Vu l'article R 40 du Code Electoral ;

Vu l'article R 112 du code électoral modifié par le décret n°2015-1169 du 22 septembre 2015 ;

Vu le courriel en date du 17 février 2021 de Monsieur le maire de la commune de Saint Dié des Vosges par lequel il propose d'installer le bureau de vote centralisateur du canton N° 13 au bureau de vote N°1, et le bureau centralisateur du canton N°14 au bureau de vote N°2. Il souhaite également ajouter de nouvelles rues aux périmètres des bureaux de vote N° 4, 5 et 7 et modifier l'emplacement des bureaux de vote N° 10 et N° 14 ;

Considérant que le périmètre des bureaux de vote est conforme aux dispositions de la circulaire NORINTA1637796J du 17 janvier 2017 concernant le déroulement des opérations électorales ;

Sur proposition de Monsieur le Secrétaire Général de la préfecture,

Arrête

Article 1er : Il est établi à compter de ce jour, dans la commune de Saint Dié des Vosges, 14 bureaux de vote dont les circonscriptions et sièges sont fixés conformément au tableau ci-dessous :

Bureau de Vote N° 1 (SAINT-DIE 1)

Rues : Le Corbusier, Mathias Ringmann, de l'Amérique, J.J. Baligan, Carbonnar, de la Colombière, J. Delille, du Gymnase Vosgien, du Maréchal Foch, A. Matter, du 11 Novembre, Saint Eloi, Stanislas, des Trois Villes, Thiers numéros impairs, des Capucins, de l'Université, Anselm de Warren, Cachée, du Colonel Souhait des jointures, Pierre Evrat. Résidence de la Ménantille. Avenues : Maréchal Lyautey, de Robache numéros impairs. Places : du 8 Mai 1945, de la République, Stanislas, du Général de Gaulle numéros impairs, HaxoParc, de la Faiènerie, Jules Verne. Quais : Maréchal de Lattre - de la Digue. Route de Robache jusqu'à la limite cantonale. Sentiers : Marc Ravel. Impasse Marc François - Allée d'Arlon. Lotissements : Toit Vosgien, Etienne. Résidence du Bois de l'Orme

Espace François Mitterrand
3 rue du 11 Novembre 1918

Bureau de Vote N° 2 (SAINT DIE 2)

Rues : Hubert Houel, Albert Blondin, Albert Ferry, Nicolas Guye, Descelles, Pierre de Blarru, de la Vigne Henry, Jean Bonnaire, Mère Térésa, Jacques Brenner, Claude Debussy, du Beau Jardin, de la Cathédrale, de la Corvée, des Castors, Albert Cuny, Yvan Goll, du Paradis, Pré Fleuri, du Clos du Concours, René Koehler, Adolphe Weick. Allée Raymond Aron. Quai du Torrent numéros pairs. Chemins : de la Basse des Juifs, de la Pépinière, du Château, de Bellevue. Avenues : de Robache (n° pairs), de la Fontenelle, André Colin. Places : du Général de Gaulle (n° pairs), Monseigneur, de Chaumont, Georges Trimouille. Lieu-dit La Vigne Henry. Impasses du Beau Jardin, Descelles. La Corvée, le Paradis. Impasse : du Beau Jardin – Chemin de la Basse des Juifs.

Salle Carbonnar
Place de l'Europe Valéry Giscard d'Estaing

Bureau de Vote N° 3 (SAINT- DIE 1)

Rues : de la Côte Saint-Martin, du Lieutenant Bachelier, Hector Berlioz, Aristide Briand, Louis Burlin, du capitaine de Lassus St Génies, Déodat, Erckmann Chatrian, de l'Hermitage, Hélène et Abel Ferry, de la Forêt, de Foucharupt après la voie SNCF, du Petit Foucharupt, du Petit Saint-Dié, de Richarville, du Sergent Stockelein, des Lisières du Kemberg. Impasses : Henri Grandblaise, du Kemberg, du Pransureux, des Lisières du Kemberg, des Trois Fauteuils, des Charmilles, de l'Hermitage. Chemin des Charmilles. Avenues : Eugénie, Jules Ferry, Jacques Augustin, Marguerite, du Théâtre de Verduze. Pavillons Marcel Risser : rues Louis François, François Pelet, Rubin Valet, Maurice Barlier, Léon Jacquerez. Hôpital de Foucharupt, La Gendarmerie. Lieux-dits : Le Kemberg, La Laiterie, La Côte Saint- Martin, Foucharupt

Gymnase René Perrin
13 rue de Foucharupt

Bureau de Vote N°4 (SAINT-DIE 1)

Rues : Marie Laurencin, du Clos de l'Anozel, Diderot, d'Algésiras, de la Chipotte, de la Grotte, A. Maré, Jean de Monachis, de la Paix, du 152e, Gaston Save, des Travailleurs, du 3e BCP, du Haut d'Anould, Laurent Pillard du n° 2 au n° 10 inclus et du n° 1 au n° 7 inclus, des Réfugiés, Jean Ruyr, du Prévancher, Auguste Pierrot, Max d'Olonne, Voltaire, des 3 Fauteuils, de Beauséjour, des Champs des Alouettes. Impasse des Travailleurs. Route de Saulcy après la voie SNCF. Lieux-dits : La Roche d'Anozel, les Lisières de Kemberg, le Clos des Peupliers, la Chipotte, Le Pré de l'Hôpital, le Bois du Séminaire.

Gymnase René Perrin
13 rue de Foucharupt

Bureau de Vote N° 5 (SAINT-DIE 2)

Rues : Général Barrard, des 4 frères Mougeotte, Trimbach, Isidore Finance, Edmond Haouy, René Jacquot, Emile Klufts, René Metz, Alice Perrin, Marcel Rogé, Sadoul, Alfred Sauvy, Guyot, Jean Monnet, Jean Moulin, Charles Peccatte, du Pré Saint Arnould, Robert Schumann, Jean Stoetzel, Charles Scareder, Sébastien Lehr, de la Sidi Brahim, du 12° R.A, des Tirailleurs, de la Vaxenaire, Amerigo Vespucci. Avenue : Léon Grandjean (soit les bâtiments : Normandie, Artois, Bourgogne, des Instituteurs, Ile de France, Limousin, Picardie, Poitou, Provence, Touraine). Avenue Ernest Colin (de la rue des 4 Frères Mougeotte jusqu'à son intersection avec la rue Peccatte. Place Salvador Allende. Lieux-dits : La Vaxenaire, le Bas du Pré Navez (soit les bâtiments : Alsace, Auvergne, Bretagne, Champagne, la Chaumière, Dauphine, Foyer des Jeunes Travailleurs, Périgord, Chemin du Coucheux, Impasse du Pré Blunvil. Quai de la Résistance.

Salle de la N.E.F

Bureau de Vote N° 6 (SAINT-DIE 2)

Quai : Sadi Carnot - Rues : de la Prairie, Maurice Jeandon, d'Alsace, Laurent Pillard du n° 12 au 16 et du n° 9 au n° 15, Jean-Claude Sommier, du Xème B.C.P., du Général Chérin, les Provinces (Flandre, Franche Comté, Guyenne, Orléanais, Roussillon, Savoie), de la Gare (du n° 1 au n° 13 et du n° 2 au n°12), du Battant, de la Croix, de Foucharupt jusqu'à la Voie SNCF (limite cantonale), Gambetta numéros impairs, Pasteur, de Périchamp, Pierre Bérégovoy, du Mondelet. Quartier Périchamp : rue Robert Barlier (Languedoc, Gascogne, Berry, Béarn). Avenue Ernest Colin jusqu'à son intersection avec la rue Charles Peccatte (Aquitaine, Aunis, Quercy). Route de Saulcy jusqu'à la voie S.N.C.F (limite cantonale) Route de Sainte-Marguerite. Place Saint-Martin numéros impairs.

Espace Georges Sadoul
26-28 quai Sadi Carnot

Bureau de Vote N° 7 (SAINT-DIE 1)

Place des Déportés - Rues : Germaine Marchal, Emile de Durkheim, du Colonel Jacques Pierre, Marie Marvingt et Martin Waldsmuller, Jean Maurice André, de la Bolle, Folmard, Gambetta n° pairs, d'Hellieule, de la Madeleine, de la Ménantille, de la Meurthe, du Parc, des Sables, du Sauveu, de la Gare (du n° 15 au n° 31). Place Saint-Martin (n° pairs). Impasses : d'Hellieule, Prairie d'Hellieule n°1 et n° 2, de la Madeleine. Lotissement Jacquot, rues : Charles et Joséphine Linck, Constant et Joséphine Divoux, Jean Parvé. Square de Friedrichshaffen

Salle de jeux école maternelle Ferdinand Brunot
45, rue de la Ménantille

Bureau de Vote N° 8 (SAINT-DIE 2)

Lieux-dits : Robache, La Culotte, Les Jardins, Les Raids de Robache, Les Beaux Faîtes. Chemins : des Carrières, du Calvaire, des Chênes, des Beaux Faîtes, de la Ferme d'Ortimont, de la Goutte du Rupt, du Haut du Mont, du Haut des Raids, du Pont des Raids, de la Source, de la Tour Bayard, des Tremzeaux, du Vieux Moulin. Allée du Clos des Jardins. Impasses : des Beaux Faîtes, des Fossés, des Goutteaux, du Haut de la Fête, du Pont des Raids, de la Tuilerie. Routes : des Molières, de Robache (à partir de la limite cantonale)

Maison de Quartier de Robache
91, route de Robache

Bureau de Vote N° 9 (SAINT-DIE 1)

Avenue : Jean Prouvé, Rues : du Bihay, Ferdinand Tisserant, des Gros Prés, du Lieutenant Allier, du Souvenir Français. Avenue du Cimetière Militaire. Chemins : du Réservoir, de la Chaise du Roi, de Grandrupt, de la Creuse Gouttin, de la Creuse Saint- Martin, du Taintroué, de Chaumont, des Ecureuils, de l'Oriquette, de la Tête de Biche, du Rain du Mouton, le Hadée. Impasses : de la Creuse Saint Martin. Allée Paul Furst. Lieux-dits : La Bolle, les Cardinal , La Chanale, La Mirandole, les Moîtresses, les Tiges, Grandrupt, la Rouge-Pierre. Routes : d'Herbaville, d'Epinal. Lotissements : "La Mirandole", "Les Gros Prés", « « Sous les Tiges », « la Goutte Morel ». Voie des Hières.

Maison de Quartier de la Bolle
18, chemin de Grandrupt

Bureau de Vote N° 10 (SAINT-DIE 2)

Rues : de la Roche des Fées, des Anémones, du Breuil, René Cassin, du Colonel Andlauer, Marie Curie, de l'Épargne, des Genêts, des Myosotis, des Grands Patis, N.F. Gravier, du Nouvel Hôpital, Thurin, du 31e B.C.P. Routes : de Dijon, de Nayemont les Fosses. Chemins : du Petit Bois, de la Fave, de la Promenade, de Grattin, du Trou le Loup, de la Vieille Mitolle, du Champ Counault. Quais du Stade. Avenue de la Vanne de Pierre. Allée des Bouquets. Lieux-dits : Gratin, Dijon, Préventorium, Clos du Concours. Dijon (rue des Dahlias), des Jonquilles, de Dijon.

Gymnase Madeleine et Léo Lagrange
13, avenue de la Vanne de Pierre

Bureau de Vote N° 11 (SAINT-DIE 1)

Rues : Georges Tronquart, de la Bure, de la Crénee, Maurice Lemaire, de l'Étang Piller, du Général Tanant, Claude Bassot. Route de Raon l'Étape. Avenue de Verdun. Impasses de l'Étang Piller, de la Crénee, Sentier et Champ de la Vierge. Lieu-dit La Croisette. Lotissements : de Saint-Roch (rues Jean Gazin, René Fonck), du 43ème RIT (Baldensperger), Ohl des Marais; Impasses Ohl des Marais, d'Ortimont, Monseigneur Blanchet, Monseigneur Foucault.

Centre social Germaine TILLION
2, rue René Fonck

Bureau de Vote N° 12 (SAINT-DIE 1)

Chemins : du Charbonny, de la Couare, de la Goutte, de la Frase, de la Bruyère, du Haut de Moncey, des Croisettes, de Balvau, des Etangs, de la Bruyère, des Fêtes, du Nachamp, de la Pinnée, des Prés du Perré, du Saucy, des Vergers, de la Crèche. Routes : de Marzelay, du Camp Celtique, des Ecoles, de la Pêcherie, de Raon (depuis le garage RVI jusqu'à la limite de la commune), des deux Hameaux, d'Hurbache. Avenue Pierre Mendès-France. Rues : de la Bascule, de la Ferme. Lieux-dits : la Pêcherie, le Villé.

Maison de quartier de Marzelay
75, route des Ecoles

Bureau de Vote N° 13 (SAINT-DIE 1)

Rues : René Ferry, Rovel, des Alliés, Ferdinand Brunot, de la Croix de Mission, de l'Orme, Ludwig Van Beethoven, Amadeus Mozart. Chemin de Derrière la Tuilerie. Lotissement de l'Orme (rue des Acacias, des Cyprès, des Peupliers, des Tilleuls, des Marronniers). Place du Général Tanant. Impasses : du Haut de la Fête, "Ravel", "des Alliés". Sentier de Saint Roch – chemin de la Côte Calot.

Bâtiment Louise Michel
8, rue des Peupliers

Bureau de vote N° 14 (SAINT-DIE 2)

Rues : Concorde, Dauphine, de l'Évêché, des Frères Simon, des Fusillés, des Grands Moulins, des Jardins, du Lycée, Joseph Mengin, de l'Orient, des Orfèvres, Pastourelle, Saint-Charles, Thiers (numéros pairs), Petite Rue Concorde, de la Behouille, de la Béhouille Prolongée, du Bois Basselin, d'Ormont, d'Ormont prolongée, Gabriel Pierné, des Grands Prés. Lieux-dits : les Grands Prés, la

Behouille, l'Enfer, le Purgatoire. Places : de la Rochotte, du Marché, du Point du Jour, Jean Basin.
Quais : Jeanne d'Arc, du Maréchal Leclerc. Lotissements : "Les Terrasses", "Le Brulé".

Gymnase Madeleine et Léo Lagrange
13, avenue de la Vanne de Pierre

Article 2: Le bureau de vote n°1 est le bureau de vote centralisateur du canton n°13 et le bureau de vote n° 2 est le bureau centralisateur du canton n° 14.

Seront rattachés à ces bureaux de vote les électeurs pour lesquels il sera impossible de localiser, dans la commune, l'attache avec la circonscription d'un bureau de vote déterminé.

Article 3: Il appartient aux services de la mairie de prévenir l'ensemble des électeurs des bureaux de vote des modifications apportées.

Article 4:L'arrêté préfectoral en date du 17 décembre 2019, fixant l'implantation des bureaux de vote dans la commune de SAINT DIE DES VOSGES est abrogé.

Article 5: Monsieur le Secrétaire Général de la Préfecture, Madame la Sous-Préfète de Saint Dié des Vosges et Monsieur le Maire de la commune de Saint Dié des Vosges, sont chargés de l'exécution du présent arrêté qui sera affiché et publié, par tous moyens en usage dans la commune.

Epinal, le 18 février 2021
Pour le préfet et par délégation,
Le Secrétaire Général,
SIGNE

Julien LE GOFF

Délais et voies de recours :

La présente décision peut faire l'objet d'un recours contentieux devant le tribunal administratif de Nancy dans les deux mois à compter de sa notification ou de sa publication

Prefecture des Vosges

88-2021-02-19-006

Arrêté modifiant temporairement l'emplacement du bureau
de vote N°1 de la commune de SAULCY SUR
MEURTHE

**DIRECTION DE LA CITOYENNETÉ
ET DE LA LEGALITÉ**

Bureau des élections, de l'administration
générale et de la réglementation
Affaire suivie par : Brigitte VILMAIN
Courriel : pref-elections@vosges.gouv.fr

ARRÊTÉ du 19 février 2021
fixant le nombre et l'implantation des bureaux de vote de la
commune de Saulcy sur Meurthe

Le Préfet des Vosges,
Chevalier de la Légion d'Honneur,
Chevalier de l'Ordre National du Mérite,

Vu l'article L.17 du code électoral ;

Vu l'article R 40 du code électoral ;

Vu le courriel du 18 février 2021 de M. le maire de la commune de Saulcy sur Meurthe aux termes duquel il demande le transfert temporaire du bureau de vote n° 1, initialement implanté à la mairie, salle du conseil municipal à la salle des fêtes, située à la même adresse, pour l'organisation des élections départementales et régionales de juin 2021 ;

CONSIDÉRANT que, par conséquent, la commune de Saulcy sur Meurthe se trouve dans l'obligation de modifier l'emplacement du bureau de vote n° 1 ;

SUR la proposition de Monsieur le Secrétaire Général de la Préfecture ;

Arrête

ARTICLE 1er. : Il est établi, pour l'organisation des élections départementales et régionales de 2021, dans la commune de Saulcy sur Meurthe, deux bureaux de vote, dont les circonscriptions et sièges sont fixés comme suit :

Bureau de Vote N° 1

Allée des Jardins de l'Europe. Chemins : de Maliéfosse, chemin Privé Coulombel, de la Feigne, du Fond du Village, de la Meurthe, du Tramoulot, de la Salle. Place René Fonck. Rues : des Chefs, des Cités, des Déportés, de l'Eglise, Jules Ferry, Jules Ferry Prolongée, du Gilom, d'Haumont, de Herbaud, Jean Jaurès, de Lattre de Tassigny, de la Maize, de Mardichamps, de Moulins-sur-Allier (du n°9 et suivant), du Pair, de Petite Haumont, de la Planchette, des Prés du Moulin, du Soucheté, du Stade, de la Tourniole, René Vaucourt, du Village, du 08 Mai 1945, de l'Ancien Séminaire, du Tissage. : Routes : de Contramoulin, du Paire, de Régimont, de Remémont, du Terrain de Manoeuvres

Salle des Fêtes
31, rue de Moulins sur Allier

Bureau de Vote N° 2

Rues : du Creuset, d'Alsace, d'Anozel, de Bémont, Aristide Briand, de Claingoutte, des Deux Frères Biérix, des Ecoles, des Ecoliers, René Fonck, de la Gare, Charles de Gaulle, du Giron, du Gouty, de la Grande Voie, des Gravières, Guisot-Gérôme, d'Hadremont, d'Horthonfaing, du Kemberg, Emile Lamaze, du Ménil, de la Meurthe, du Moncel, de Moulins-sur-Allier, (du n°1 au n°7), de la Piarolle, Raymond Panin, de la Pellière, de la Pousse, des Prés Claude, Jean Moulin, Geneviève Anthonioz de Gaulle. Chemins : des Grands Champs, de la Creuze, Théodore Monod, du Rain des Cailloux, du Haut de la Fête, du Garde, des Censes, du Réservoir, privé des Blés, du Haut de la Croix, de la Liberté, Chemin privé de la Noxe. Impasse des Déportés.

Ecole Pierre Bernard
6 rue du Kemberg

ARTICLE 2 : Le bureau de vote n°1 est le bureau de vote centralisateur.

ARTICLE 3 : Seront rattachés au bureau n° 1 les électeurs pour lesquels il sera impossible de localiser, dans la commune, l'attache avec la circonscription d'un bureau de vote déterminé.

ARTICLE 4: Monsieur le Secrétaire Général de la Préfecture, Madame la Sous-Préfète de l'arrondissement de Saint Dié des Vosges et Monsieur le Maire de la commune de Saulcy sur Meurthe, sont chargés de l'exécution du présent arrêté qui sera affiché et publié, par tous moyens en usage dans la commune.

Pour le Préfet et par délégation,
Le Secrétaire Général de la Préfecture,

SIGNE

Julien LE GOFF

Délais et voies de recours : La présente décision peut faire l'objet d'un recours contentieux devant le tribunal administratif de Nancy dans les deux mois à compter de sa notification ou de sa publication.

Prefecture des Vosges

88-2020-12-03-010

Arrêté portant attribution de la médaille d'honneur agricole
Promotion du 1er janvier 2021

*attribution de la médaille d'honneur agricole
Promotion du 1er janvier 2021*

ARRÊTÉ

**Portant attribution de la médaille d'honneur agricole
Promotion du 1^{er} janvier 2021**

Le préfet des Vosges
Chevalier de la Légion d'Honneur
Chevalier de l'Ordre National du Mérite

VU le décret du 17 juin 1890 instituant la médaille d'honneur agricole ;

VU le décret 84-1110 du 11 décembre 1984 modifié relatif à l'attribution de la médaille d'honneur agricole ;

VU l'arrêté du 11 décembre 1984 autorisant les préfets, à décerner les médailles d'honneur agricoles ;

Sur proposition du directeur de cabinet du préfet des Vosges,

A R R Ê T E

Article 1 : La médaille d'honneur agricole ARGENT est décernée à :

- **Madame BERNARD Sandrine**
Conseiller particulier, CREDIT AGRICOLE ALSACE VOSGES, STRASBOURG
demeurant à SAINT-MICHEL-SUR-MEURTHE
- **Madame DUCHENE Patricia**
Employée de banque, CREDIT AGRICOLE ALSACE VOSGES, STRASBOURG
demeurant à REMIREMONT
- **Madame GAXOTTE Laëtitia**
Conseillère commerciale ACPS, CAISSE REGIONALE D ASSURANCES
MUTUELLES AGRICOLES DU GRAND EST, SCHILTIGHEIM
demeurant à SAINT-DIE-DES-VOSGES
- **Madame GELY Frédérique**
Conseiller particulier, CREDIT AGRICOLE ALSACE VOSGES, STRASBOURG
demeurant à SAINT-MICHEL-SUR-MEURTHE
- **Monsieur HEUILLET Fabien**
Directeur d'agence, CREDIT AGRICOLE ALSACE VOSGES, STRASBOURG
demeurant à SAINT-MICHEL-SUR-MEURTHE
- **Madame HUERTAS Virginie**
Agent d'accueil, CREDIT AGRICOLE ALSACE VOSGES, STRASBOURG
demeurant à HERPELMONT

- **Madame RAPENNE Angélique**
Conseiller de clientèle, CREDIT AGRICOLE ALSACE VOSGES, STRASBOURG
demeurant à NEUFCHATEAU
- **Madame SOHN Aurélie**
Attachée d'accueil, CREDIT AGRICOLE ALSACE VOSGES, STRASBOURG
demeurant à RAMBERVILLERS
- **Madame TOUSSAINT Sidonie**
Chargée agriculture, CREDIT AGRICOLE ALSACE VOSGES, STRASBOURG
demeurant à SAINT-NABORD
- **Madame VAUTHIER Stéphanie**
Cadre bancaire, CREDIT AGRICOLE ALSACE VOSGES, STRASBOURG
demeurant à CAPAVENIR VOSGES

Article 2 : La médaille d'honneur agricole Vermeil est décernée à :

- **Madame AUBRY Véronique**
Attachée de clientèle, CREDIT AGRICOLE ALSACE VOSGES, STRASBOURG
demeurant à ROCHESSON
- **Madame CLEMENT Sylvie**
Directrice d'agence, CREDIT AGRICOLE ALSACE VOSGES, STRASBOURG
demeurant à CORNIMONT
- **Madame HUSSON Gislaïne**
Agent commercial qualifié, CREDIT AGRICOLE ALSACE VOSGES, STRASBOURG
demeurant à EPINAL
- **Madame KULIK Nathalie**
Employée de banque analyste animateur, CAISSE REG CREDIT AGRICOL
MUTUEL LORRAIN, LAXOU
demeurant à BRANTIGNY
- **Madame PODVIN Rachel**
Attaché de clientèle, CREDIT AGRICOLE ALSACE VOSGES, STRASBOURG
demeurant à LA VOIVRE
- **Monsieur THIRIET Yannick**
Conseiller professionnels, CREDIT AGRICOLE ALSACE VOSGES, STRASBOURG
demeurant à CHARMES

Article 3 : La médaille d'honneur agricole OR est décernée à :

- **Madame GEHIN Patricia**
Technicienne, CREDIT AGRICOLE ALSACE VOSGES, STRASBOURG
demeurant à XERTIGNY
- **Madame GRODZISKI Ghislaine**
Assistante de Direction, ELITEST, EPINAL
demeurant à CHAVELOT

- **Monsieur RICHARD Olivier**

Analyste bancaire, CREDIT AGRICOLE ALSACE VOSGES, STRASBOURG
demeurant à UZEMAIN

Article 4 : La médaille d'honneur agricole GRAND OR est décernée à :

- **Madame CROUSSE Pascale**

Responsable de développement, CREDIT AGRICOLE ALSACE VOSGES,
STRASBOURG
demeurant à EPINAL

- **Monsieur GRATTESAC Alain**

Technicien de diagnostic téléphonie, CREDIT AGRICOLE ALSACE VOSGES,
STRASBOURG
demeurant à GOLBEY

Article 5 : Le Directeur de Cabinet est chargé de l'exécution du présent arrêté qui sera inséré au recueil des actes administratifs de la préfecture des Vosges.

Epinal, le 3 décembre 2020

Le Préfet,

Yves SEGUY

Délais et voies de recours : la présente décision peut faire l'objet d'un recours contentieux devant le tribunal administratif de Nancy dans un délai de deux mois à compter de sa publication ou de sa notification.

Prefecture des Vosges

88-2020-11-10-004

Arrêté portant attribution de la médaille d'honneur des
sapeurs-pompiers

Promotion du 4 décembre 2020

attribution de la médaille d'honneur des sapeurs-pompiers

Promotion du 4 décembre 2020

Arrêté
Portant attribution de la médaille d'Honneur des Sapeurs-Pompiers
Promotion du 4 décembre 2020

Le Préfet des Vosges,
Chevalier de la Légion d'honneur
Chevalier de l'ordre national du Mérite

Vu le décret n° 2017-1155 du 10 juillet 2017 relatif à la médaille d'honneur des sapeurs-pompiers ;

Vu le décret n° 2004-374 du 29 avril 2004 relatif aux pouvoirs des Préfets, à l'organisation et à l'action des services de l'État dans les régions et les Départements ;

A R R E T E

ARTICLE 1^{er}: La Médaille d'Honneur des Sapeurs-Pompiers, Grand Or, est décernée comme suit :

BONNARD	Daniel	Caporal-chef	PLOMBIERES-LES-BAINS
BLAVIER	Michel	Capitaine	Service CTRA
GRANDCLAUDON	Robert	Capitaine	XERTIGNY
GURY	Joël	Caporal-chef	URIMENIL
JURION	Didier	Sergent-chef	CLEZENTAINES-SAINTE MAURICE

ARTICLE 2: La Médaille d'Honneur des Sapeurs-Pompiers, Or, est décernée comme suit :

CLEMENT	Jean-Christophe	Adjudant	LE THILLOT
GROSSI	Arnaud	Adjudant	DOUNOUX
HOFFMANN	William	Sergent-chef	BUSSANG-SAINTE MAURICE-SUR-MOSELLE
LEYEMBERGER	Stéphane	Adjudant-chef	NEUFCHÂTEAU
MILOVANOVIC	Denis	Adjudant	MOYENMOUTIER
MOREL	Dominique	Caporal-chef	GERBEPAL
NOIR	Laurent	Adjudant-chef	VITTEL-CONTREXEVILLE
PERRY	Philippe	Adjudant	BUSSANG-SAINTE MAURICE-SUR-MOSELLE

SONTOT	Rodrigue	Adjudant-chef	SAINT-DIE-DES-VOSGES
THIRIOT	Sébastien	Adjudant	VILLE-SUR-ILLON
WENTZEL	Jean-Christophe	Adjudant-chef	SAINT-DIE-DES-VOSGES

ARTICLE 3: La Médaille d'Honneur des Sapeurs-Pompiers, Argent, est décernée comme suit :

BESSOT	Damien	Adjudant-chef	SAINT-DIE-DES-VOSGES
CALOT	Christine	Adjudant	MIRECOURT
CAVIEZEL	Emmanuel	Adjudant-chef	SAINT-DIE-DES-VOSGES
CHAMPAGNE	Thibaud	Adjudant	GOLBEY
DALANZY	Laurent	Sapeur 1ère classe	FERDRUPT
DARRAS	Jean-Yves	Adjudant	LE VAL D'AJOL
DOS SANTOS	Emilie	Sergent	Service formation/sport
DOS SANTOS	Adrien	Caporal	EPINAL
EULRY	Damien	Sergent-chef	RAINVILLE
FERNANDEZ	David	Sergent-chef	MONTHUREUX-SUR-SAONE
KOLODZIEJ POLINE	Nathalie	Médecin capitaine	DIRECTION
MARCHAL	Florian	Sergent	SAINT-DIE-DES-VOSGES
MILLET	Sébastien	Caporal-chef	SENONES
MUNIER	Jean-Christophe	Caporal-chef	ELOYES
PERRIN	Mickaël	Lieutenant	DARNEY
PERRIN	Cedric	Sapeur 1ère classe	AYDOILLES
THIRIOT	Michaël	Sergent-chef	DOGNEVILLE

ARTICLE 4: La Médaille d'Honneur des Sapeurs-Pompiers, Bronze, est décernée comme suit :

BANVOY	Christophe	Caporal-chef	CHÂTENOIS
BECHERAND	Nicolas	Sapeur 2ème classe	ARCHETTES
BECUE	Alexandre	Caporal	CELLES-SUR-PLAINE
BELLOT	Anthony	Caporal-chef	EPINAL
BERTONI	Jeanne	Caporal	FRAIZE
BOUCHAREL	Marianne	Sapeur 1ère classe	LE THOLY
BOUSSARD	Vivien	Sergent-chef	RAON-L'ETAPE
BROUILLARD	Jonathan	Sapeur 1ère classe	SENONES
CLEVER	Julien	Sergent	RAMBERVILLERS
DEBRA	Adrien	Sergent	CHENIMENIL-DOCELLES
DUEZ	Stéphane	Sapeur 1ère classe	THAON-LES-VOSGES

ETIENNE	Adam	Sergent	BASSE-SUR-LE-RUPT
HEUGHEBAERT	Quentin	Caporal	RAON-L'ETAPE
JACQUEL	Stéphane	Médecin capitaine	DOMPAIRE
KESSLER	Mathias	Caporal	RAMBERVILLERS
KHATIR	Boucif	Caporal-chef	EPINAL
LUCAS	Yonny	Sergent-chef	FRAIN-MORIZECOURT
MANGIN	Anthony	Caporal	GOLBEY
MARCHAL	David	Caporal-chef	CHARMES
OZENNE	Léo-Paul	Caporal	VITTEL-CONTREXEVILLE
PIERRON	Nicolas	Sapeur 1ère classe	SAINTE-HELENE
PRINGEZ	Théo	Caporal	GERARDMER
RATTAIRE	Anastasia	Caporal	RAMBERVILLERS
RODRIGUES	Anthony	Caporal	ETIVAL-CLAIREFONTAINE
SPORER	Adrien	Sapeur 1ère classe	LE SYNDICAT
THOMAS	Romaric	Sapeur 1ère classe	GERBEPAL
THOMAS	Pierre	Sapeur 2ème classe	VEXAINCOURT
TISSERAND	Julien	Caporal-chef	SAINT-DIE-DES-VOSGES
VALROFF	Florence	Sapeur 1ère classe	GOLBEY

ARTICLE 5 : Le présent arrêté sera inséré au Recueil des Actes Administratifs.

Fait à Épinal, le 10 novembre 2020

Le Préfet,

Pierre ORY

Délais et voie de recours – La présente décision peut faire l'objet d'un recours contentieux devant le tribunal administratif de Nancy dans les deux mois à compter de sa notification ou de sa publication.

Prefecture des Vosges

88-2021-01-14-006

Arrêté portant attribution de la médaille d'honneur des
sociétés musicales et chorales à l'occasion de la promotion
du 1er janvier 2021

*attribution de la médaille d'honneur des sociétés musicales et chorale à l'occasion de la
promotion du 1er janvier 2021*



**PRÉFET
DES VOSGES**

*Liberté
Égalité
Fraternité*

CABINET- Bureau de la Représentation de l'Etat

Arrêté

**Portant attribution de la Médaille d'Honneur des sociétés musicales
et chorales à l'occasion de la promotion du 1^{er} janvier 2021**

Le Préfet des Vosges
Chevalier de la Légion d'Honneur
Chevalier de l'Ordre National du Mérite

VU le décret n° 2020-977 du 3 août 2020 relatif à la médaille d'honneur des sociétés musicales et chorales ;

VU l'article 3 du décret susvisé disposant que la médaille d'honneur est décernée par le représentant de l'État dans le département ou la collectivité,

Sur proposition du Directeur de cabinet du Préfet

ARRETE

ARTICLE 1^{er} : La médaille d'honneur des sociétés musicales et chorales est attribuée à Madame Marie Madeleine DESMOUGIN, domiciliée à VITTEL et Présidente de l'orchestre d'harmonie de VITTEL.

ARTICLE 2 : Le présent arrêté sera publié au Recueil des Actes Administratifs de la préfecture.

Epinal, le 14 janvier 2021

Le Préfet,

Yves SEGUY

Prefecture des Vosges

88-2020-12-03-011

Arrêté portant attribution de la médaille d'honneur du
travail

Promotion du 1er janvier 2021

attribution de la médaille d'honneur du travail

Promotion du 1er janvier 2021



ARRÊTÉ

**Portant attribution de la médaille d'honneur du Travail
Promotion du 1^{er} janvier 2021**

Le Préfet des Vosges
Chevalier de la Légion d'Honneur
Chevalier de l'Ordre National du Mérite

VU le décret 48-852 du 15 mai 1948 modifié instituant la médaille d'honneur du travail ;

Vu le décret 84-591 du 4 juillet 1984 modifié par les décrets 2000-1015 du 17 octobre 2000 et 2007-1746 du 12 décembre 2007 ;

VU l'arrêté du 17 juillet 1984 portant délégation de pouvoirs aux préfets pour l'attribution de la médaille d'honneur du travail ;

Sur proposition du directeur de cabinet,

A R R Ê T E

Article 1 : La médaille d'honneur du travail ARGENT est décernée à :

- **Madame ACKERER Marie**
Mécanicienne en confection, ALCEE, EPINAL.
demeurant à EPINAL
- **Madame AMATO Jeanne**
Technicienne de surface, PEDUZZI SAS, FRESSE-SUR-MOSELLE.
demeurant à FRESSE-SUR-MOSELLE
- **Madame AMET Sandrine**
Chauffeur routier, PERRENOT LORRAINE, LUDRES.
demeurant à GIRANCOURT
- **Madame ANTOINE Sophie**
Responsable comptable - juriste, LABORATOIRES LOHMANN & RAUSCHER,
REMIREMONT.
demeurant à SAINT-NABORD
- **Madame ARNOULD Isabelle**
Assistante de clientèle, VOSGELIS OFFICE PUBLIC DE L'HABITAT DU DEPARTEMENT
DES VOSGES, ÉPINAL.
demeurant à SAULCY-SUR-MEURTHE
- **Monsieur AUBERTIN Eric**
Premier ouvrier plissage, VISKASE SAS, THAON-LES-VOSGES.
demeurant à CHAUMOUSEY

- **Monsieur AUBRIET Arnaud**
Ingénieur logistique, SumiRiko AVS France S.A.S., EPINAL.
demeurant à SANCHEY
- **Madame AUBRY Virginie**
Assistante administrative - réception et transport, INTERGES.COM, LUDRES.
demeurant à GOLBEY
- **Monsieur BAPTISTA CORREIRA Paulo**
Mécanicien Diagnostiqueur, TRANSDEV GRAND EST, EPINAL.
demeurant à GERARDMER
- **Monsieur BARA Marc**
Conducteur machine fabrication, SITPA, ARCHES.
demeurant à THAON-LES-VOSGES
- **Monsieur BARNET Martial**
Technicien maintenance automatisme, GARRETT MOTION FRANCE SAS, THAON-
LES-VOSGES.
demeurant à THAON-LES-VOSGES
- **Madame BAROIS Anne**
Secrétaire, COLAS NORD-EST, CAPAVENIR VOSGES.
demeurant à CHARMES
- **Monsieur BARTHE Olivier**
Assistant de clientèle, VOSGELIS OFFICE PUBLIC DE L'HABITAT DU DEPARTEMENT
DES VOSGES, ÉPINAL.
demeurant à MAXEY-SUR-MEUSE
- **Monsieur BART Johann**
Electro-technicien, PAPETERIES DE CLAIREFONTAINE, ÉTIVAL-CLAIREFONTAINE.
demeurant à MOYENMOUTIER
- **Madame BASTIEN Isabelle**
Comptable - agent territorial, Mairie de Le Thillot, LE THILLOT.
demeurant à LE THILLOT
- **Monsieur BATELOT Stéphane**
Conducteur de machines à cahiers, PAPETERIES DE CLAIREFONTAINE, ÉTIVAL-
CLAIREFONTAINE.
demeurant à RAON-L'ETAPE
- **Monsieur BAZIN Jean Luc**
Chauffeur livreur, TOTAL PROXI ENERGIES NORD EST PAR ABREVIATION TPE-NE,
MAXÉVILLE.
demeurant à BELLEFONTAINE
- **Monsieur BENARD Renaud**
Responsable d'affaires, EIFFAGE ENERGIE SYSTEMES - LORRAINE MARNE ARDENNES,
LUDRES.
demeurant à SANCHEY
- **Monsieur BERNARD Frédéric**
Réceptionnaire, ITM LOGISTIQUE ALIMENTAIRE INTERNATIONAL, SAINT-DIE-DES-
VOSGES.
demeurant à TAINTRUX

- **Monsieur BERNARD Jean-Claude**
Opérateur atelier, PREFABAT, GÉRARDMER.
demeurant à GOLBEY
- **Monsieur BERTAUT Dominique**
Polyvalent, AHLSTROM-MUNKSJO ARCHES SAS, ARCHES.
demeurant à HADOL
- **Monsieur BERTSCH David**
Conducteur animateur d'équipe, AHLSTROM-MUNKSJO ARCHES SAS, ARCHES.
demeurant à ARCHETTES
- **Monsieur BESSON Sébastien**
Polyvalent pâtes et recyclés, AHLSTROM-MUNKSJO ARCHES SAS, ARCHES.
demeurant à CHENIMENIL
- **Monsieur BETTIG Christian**
Opérateur four, FIVES CRYO, GOLBEY.
demeurant à GOLBEY
- **Monsieur BLAUDEZ Emmanuel**
Chef de marché national, KNAUF, WOLFGANTZEN.
demeurant à CHANTRAINE
- **Monsieur BLONDEAU Sébastien**
Assistant qualité, CROWN BEVCAN FRANCE SAS, CUSTINES.
demeurant à DIGNONVILLE
- **Monsieur BLOT Alain**
Conducteur période scolaire, TRANSDEV GRAND EST, EPINAL.
demeurant à XERTIGNY
- **Madame BODAR Sandra**
Ingénieur process chimie, AHLSTROM-MUNKSJO ARCHES SAS, ARCHES.
demeurant à ARCHES
- **Monsieur BOILEAU Michael**
Cond.pulper continu, DS SMITH PAPER KAYSERSBERG, KAYSERSBERG VIGNOBLE.
demeurant à BAN-SUR-MEURTHE-CLEFCY
- **Madame BONNARD Laurence**
Chargée d'affaires professionnels, CIC EST, STRASBOURG.
demeurant à ETIVAL-CLAIREFONTAINE
- **Madame BONTE Florence**
Assistante commerciale, LABORATOIRES LOHMANN & RAUSCHER, REMIREMONT.
demeurant à SAINT-NABORD
- **Madame BONTEMPI Véronique**
Conseillère emploi, AVSEA, DOGNEVILLE.
demeurant à SAINT-ETIENNE-LES-REMIREMONT
- **Madame BOUCHEZ Isabelle**
Assistante gestion matière, SAVENCIA RESSOURCES LAITIÈRES, MAEN ROCH.
demeurant à BASSE-SUR-LE-RUPT

- **Monsieur BRALEY Serge**
Technicien entetien mécanique, VISKASE SAS, THAON-LES-VOSGES.
demeurant à THAON-LES-VOSGES
- **Madame BRELLE Adeline**
Secrétaire de district, APRR RHIN, CHAUMONT.
demeurant à RUPPES
- **Madame BRENIER Séverine**
Assistante administrative, NESTLE Waters Management et Technolgy, VITTEL.
demeurant à LA NEUVEVILLE-SOUS-MONTFORT
- **Madame BRESSON Ghislaine**
Téléconseillère, LINVOSGES, GERARDMER.
demeurant à BRUYERES
- **Monsieur BRIGNON Johann**
Verrier, BACCARAT, BACCARAT.
demeurant à JEANMENIL
- **Monsieur BRISWALTER Cédric**
Agent de fabrication, TSA INOX, MOUSSEY.
demeurant à VIEUX-MOULIN
- **Monsieur BRISWALTER Grégory**
Agent de fabrication, TSA INOX, MOUSSEY.
demeurant à SENONES
- **Monsieur BROT Thierry**
Nettoyeur entrepôt, ITM LOGISTIQUE ALIMENTAIRE INTERNATIONAL, SAINT-DIE-
DES-VOSGES.
demeurant à RAON-L'ETAPE
- **Monsieur BURGUNDER Frederic**
Ouvrier polyvalent, VOSGELIS OFFICE PUBLIC DE L'HABITAT DU DEPARTEMENT DES
VOSGES, ÉPINAL.
demeurant à SAINT-ETIENNE-LES-REMIREMONT
- **Madame CAMEIRA Fernanda**
Conductrice d'installation confirmée, SNWM, GERARDMER.
demeurant à LE THOLY
- **Madame CAPRON Nathalie**
Approvisionnement, ANDREZ BRAJON DUPONT EST, MAXÉVILLE.
demeurant à MOYENMOUTIER
- **Madame CARMON Aurore**
Commerciale, SCIERIE GERMAIN MOUGENOT, SAULXURES-SUR-MOSELOTTE.
demeurant à CHENIMENIL
- **Madame CASQUAT Fabienne**
Monitrice Educatrice, UGECAM IFPRO, DARNEY.
demeurant à DARNEY
- **Monsieur CAVALARIA Carlos**
Régleur injection, BERICAP FRANCE, VITTEL.
demeurant à CONTREXEVILLE

- **Monsieur CHANEL Guy**
Agent de groupe, VOSGELIS OFFICE PUBLIC DE L'HABITAT DU DEPARTEMENT DES VOSGES, ÉPINAL.
demeurant à BRUYERES
- **Monsieur CHARTON Sébastien**
Charge de clientèle, VOSGELIS OFFICE PUBLIC DE L'HABITAT DU DEPARTEMENT DES VOSGES, ÉPINAL.
demeurant à ARCHES
- **Monsieur CHATELAIN Ludovic**
Ouvrier routier, COLAS NORD-EST, CHARMES.
demeurant à AMBACOURT
- **Madame CIVALLERI Delphine**
Secrétaire de mairie, Commune de Charmois l'Orgueilleux, CHARMOIS-L'ORGUEILLEUX.
demeurant à CHARMOIS-L'ORGUEILLEUX
- **Madame CLAUDE Annick**
Assistant de service, VOSGELIS OFFICE PUBLIC DE L'HABITAT DU DEPARTEMENT DES VOSGES, ÉPINAL.
demeurant à ÉPINAL
- **Madame CLAUDEL Céline**
Assistante, BANQUE DE FRANCE, NANCY.
demeurant à VECOUX
- **Madame CLAUDEL Valérie**
Secrétaire, MUTUALITE FRANCAISE LORRAINE, NANCY.
demeurant à CONTREXEVILLE
- **Madame CLAUDE Sandra**
Assistante commerciale, LINVOSGES, GERARDMER.
demeurant à GERARDMER
- **Monsieur CLEMENT Jérôme**
Chauffeur éleveur, SCIERIE GERMAIN MOUGENOT, SAULXURES-SUR-MOSELLOTTE.
demeurant à VECOUX
- **Madame CLERC Delphine**
Cade bancaire, SOCIETE GENERALE, VITTEL.
demeurant à THAON-LES-VOSGES
- **Monsieur CLOOS Philippe**
Assistant technique, VOSGELIS OFFICE PUBLIC DE L'HABITAT DU DEPARTEMENT DES VOSGES, ÉPINAL.
demeurant à EPINAL
- **Madame COLIN Nadège**
Assistante commerciale, AHLSTROM-MUNKSJO ARCHES SAS, ARCHES.
demeurant à ELOYES
- **Monsieur COLLE Sébastien**
Préparateur pâtes et recyclés, AHLSTROM-MUNKSJO ARCHES SAS, ARCHES.
demeurant à GIRANCOURT

- **Monsieur COLLOT Fabien**
Responsable empilage, FIVES CRYO, GOLBEY.
demeurant à ESCLES
- **Monsieur COLNEL Jean-Louis**
Homme changemeny, INNOTHERA, NOMEXY.
demeurant à DEYCIMONT
- **Monsieur COLUS Hervé**
Polyvalent, AHLSTROM-MUNKSJO ARCHES SAS, ARCHES.
demeurant à DOCELLES
- **Madame CORSELLIS Corinne**
Promotrice des ventes, LA BROSSE ET DUPONT, HERMES.
demeurant à REMIREMONT
- **Madame CRIMELE Silvana**
Chargée de développement commercial, AXA FRANCE IARD, NANCY.
demeurant à MIRECOURT
- **Monsieur CRITON Patrice**
Conducteur de ligne, SNWM, GERARDMER.
demeurant à EPINAL
- **Monsieur CROCHEMORE Pascal**
Chef d'équipe, CNIM ENVIRONNEMENT & ENERGIE SERVICES, ILLZACH.
demeurant à LA NEUVEVILLE-DEVANT-LEPANGES
- **Madame CRUGNOLA Evelyne**
Charge de clientele, VOSGELIS OFFICE PUBLIC DE L'HABITAT DU DEPARTEMENT
DES VOSGES, ÉPINAL.
demeurant à SAINT-ETIENNE-LES-REMIREMONT
- **Madame CUNY Valérie**
Employée à domicile - cessation d'activité, ADAVIE, EPINAL.
demeurant à SAINT-DIE-DES-VOSGES
- **Madame CURIEN Vanessa**
Assistante commerciale, LINVOSGES, GERARDMER.
demeurant à LA BRESSE
- **Madame CUSSAC Marie-Line**
Chef d'équipe, ITM LOGISTIQUE ALIMENTAIRE INTERNATIONAL, SAINT-DIE-DES-
VOSGES.
demeurant à RAON-L'ETAPE
- **Monsieur DANIEL Dimitri**
1er Opérateur de préparation, VISKASE SAS, THAON-LES-VOSGES.
demeurant à LA NEUVEVILLE-DEVANT-LEPANGES
- **Monsieur DANZON Jean François**
Comptable, VOSGELIS OFFICE PUBLIC DE L'HABITAT DU DEPARTEMENT DES
VOSGES, ÉPINAL.
demeurant à DOMMARTIN-LES-REMIREMONT
- **Monsieur DA ROCHA Antonio**
Mécanicien entretien moules, BERICAP FRANCE, VITTEL.
demeurant à RAMECOURT

- **Monsieur DARTOY Pascal**
Chef de chantier, SDEL ALSACE, BENFELD.
demeurant à DOGNEVILLE
- **Madame DA SILVA Sophie**
Infirmière, UGECAM DU N.E. - MAISON D'ENFANTS DE LA COMBE, SENONES.
demeurant à MOYENMOUTIER
- **Madame DA SILVA VIEIRA Anna-Maria**
Agent de service hôtelier, UGECAM IFPRO, DARNEY.
demeurant à CONTREXEVILLE
- **Monsieur DAUDENTHUN David**
Responsable services techniques, PAPETERIES DE CLAIREFONTAINE, ÉTIVAL-
CLAIREFONTAINE.
demeurant à DENIPAIRE
- **Monsieur DAVID Régis**
Directeur d'Exploitation, TECH-RTS, JUVAINCOURT.
demeurant à BAUDRICOURT
- **Madame DELACROIX Sandra**
CS laboratoire, VISKASE SAS, THAON-LES-VOSGES.
demeurant à DARNIEULLES
- **Madame DEL Brigitte**
Assistante TCS internes décor, AHLSTROM-MUNKSJO ARCHES SAS, ARCHES.
demeurant à ARCHETTES
- **Monsieur DELWICHE Laurent**
Responsable transports expédition, MECATHERM, BAREMBACH.
demeurant à LA PETITE-RAON
- **Monsieur DEMANGEL Cyril**
Sécheur, AHLSTROM-MUNKSJO ARCHES SAS, ARCHES.
demeurant à ARCHETTES
- **Madame DESBUISSON Chrystelle**
Adjoint ressources humaines, VOSGELIS OFFICE PUBLIC DE L'HABITAT DU
DEPARTEMENT DES VOSGES, ÉPINAL.
demeurant à CAPAVENIR VOSGES
- **Madame DETE Valérie**
Secrétaire, APRR TUNNEL MAURICE LEMAIRE, LUSSE.
demeurant à ETIVAL-CLAIREFONTAINE
- **Monsieur DE TOMASI Arnaud**
Gouverneur 1 machine, PAPETERIES DE CLAIREFONTAINE, ÉTIVAL-
CLAIREFONTAINE.
demeurant à ETIVAL-CLAIREFONTAINE
- **Monsieur D'HONNEUR Bernard**
Adjoint technique, COMMUNE DE VITTEL, VITTEL.
demeurant à VITTEL

- **Madame DIDELOT Déborah**
Responsable support des ventes, NESTLE WATERS MARKETING & DISTRIBUTION,
ISSY-LES-MOULINEAUX.
demeurant à CONTREXEVILLE
- **Monsieur DORIDANT Christophe**
Conducteur machine conditionnement, SITPA, ARCHES.
demeurant à ARCHES
- **Madame DUBAS Bérengère**
Comptable, OHS CENTRE JACQUES PARISOT, LUDRES.
demeurant à FRIZON
- **Monsieur DUFANT Cédric**
Agent de maîtrise, ITM LOGISTIQUE ALIMENTAIRE INTERNATIONAL, SAINT-DIE-
DES-VOSGES.
demeurant à RAON-L'ETAPE
- **Madame DUFOUR Catherine**
Vendeuse, BACCARAT, BACCARAT.
demeurant à SAINT-DIE-DES-VOSGES
- **Madame DUGUET Emilie**
Approvisionnement - service achats, LABORATOIRES LOHMANN & RAUSCHER,
REMIREMONT.
demeurant à JARMENIL
- **Monsieur DUPRE Dominique**
Gestionnaire archives, VOSGELIS OFFICE PUBLIC DE L'HABITAT DU DEPARTEMENT
DES VOSGES, ÉPINAL.
demeurant à EPINAL
- **Madame DURAND Ghislaine**
Contrôleur prestations, CAISSE PRIMAIRE ASSURANCE MALADIE VOSGES, ÉPINAL.
demeurant à SAVIGNY
- **Monsieur ETIENNE Johanne**
Assistant conducteur, AHLSTROM-MUNKSJO ARCHES SAS, ARCHES.
demeurant à NOMEXY
- **Monsieur FAGNOT Olivier**
Conducteur receveur, TRANSDEV GRAND EST, EPINAL.
demeurant à SAINT-DIE-DES-VOSGES
- **Monsieur FAGOT Damien**
Magasinier approvisionneur, PREFABAT, GÉRARDMER.
demeurant à LAVELINE-DEVANT-BRUYERES
- **Madame FALCHI Joséphine**
Gestionnaire de clientèle, BANQUE KOLB, MIRECOURT.
demeurant à CHARMES
- **Monsieur FALLOT David**
Conducteur de cars, SADAP, REBEUVILLE.
demeurant à NEUFCHATEAU

- **Monsieur FENDER Christophe**
Chauffeur éleveur, SCIERIE GERMAIN MOUGENOT, SAULXURES-SUR-MOSELOTTE.
demeurant à SAULXURES-SUR-MOSELOTTE
- **Monsieur FERRY Franck**
Manutention, SAAZOR SA, XONRUPT-LONGEMER.
demeurant à XONRUPT-LONGEMER
- **Monsieur FLEURENCE Didier**
Leader d'équipe, FIVES CRYO, GOLBEY.
demeurant à GOLBEY
- **Monsieur FRACCIA Bernard**
Cadre matériel, PREMYS - Agence FERRARI, WITTELSHEIM.
demeurant à CORNIMONT
- **Monsieur FRANCOIS Bruno**
Ouvrier professionnel, SARL LEONARD Denis, UXEGNEY.
demeurant à AYDOILLES
- **Monsieur FRENOT Philippe**
Mécanicien, VISKASE SAS, THAON-LES-VOSGES.
demeurant à FAYS
- **Monsieur FRESSE Philippe**
Technicien de maintenance, FIVES CRYO, GOLBEY.
demeurant à LEPANGES-SUR-VOLOGNE
- **Monsieur FUZELIER Michaël**
Chef de carrière, SOCIETE DES CARRIERES DE L'EST, RAON-L'ÉTAPE.
demeurant à MOYENMOUTIER
- **Monsieur GADAUT Sébastien**
Responsable de production, TECH-RTS, JUVAINCOURT.
demeurant à THIRAUCCOURT
- **Monsieur GALLAND Sébastien**
Technicien, PAPETERIES DE CLAIREFONTAINE, ÉTIVAL-CLAIREFONTAINE.
demeurant à MOYENMOUTIER
- **Madame GALMICHE Geneviève**
Employée de pressing (agent de distribution), VAL NEIGE, LE VAL-D'AJOL.
demeurant à LE VAL-D'AJOL
- **Monsieur GARDONI Daniel**
Magasinier receptionniste, ANDREZ BRAJON DUPONT EST, MAXÉVILLE.
demeurant à MOYENMOUTIER
- **Monsieur GARILLON Gérôme**
Technicien, SOLOCAP MAB, CONTREXEVILLE.
demeurant à DOMEVRE-SOUS-MONTFORT
- **Monsieur GAUDENOT Jean-Marie**
Ouvrier professionnel, TECH-RTS, JUVAINCOURT.
demeurant à TOTAINVILLE

- **Monsieur GEHIN Jean-Luc**
Responsable accueil, OFFICE DE TOURISME INTERCOMMUNAL DES HAUTES-VOSGES, GÉRARDMER.
demeurant à ROCHESSON
- **Monsieur GENTILE Alain**
Chauffeur, SUEZ RV NORD-EST, SAINT-DIE-DES-VOSGES.
demeurant à TAINTRUX
- **Monsieur GEORGEL Reynald**
Responsable maintenance patrimoine, VOSGELIS OFFICE PUBLIC DE L'HABITAT DU DEPARTEMENT DES VOSGES, ÉPINAL.
demeurant à VITTEL
- **Madame GERARDIN Angélique**
Agent de production, ANETT QUATRE, THAON-LES-VOSGES.
demeurant à CHAVELOT
- **Monsieur GERMONT Sébastien**
Conducteur 2 machines, PAPETERIES DE CLAIREFONTAINE, ÉTIVAL-CLAIREFONTAINE.
demeurant à SAINT-MICHEL-SUR-MEURTHE
- **Monsieur GIRARDOT Olivier**
Technicien, SOLOCAP MAB, CONTREXEVILLE.
demeurant à MARTIGNY-LES-BAINS
- **Madame GOERGEN Aude**
Responsable qualité sécurité environnement, DS Smith Packaging KAYPAC, VITTEL.
demeurant à HAREVILLE
- **Monsieur GONCALVES Philippe**
Chef de secteur, BACCARAT, BACCARAT.
demeurant à LA SALLE
- **Madame GORCZYK Annie**
Assistante comptable administrative et responsable RH, TECH-RTS, JUVAINCOURT.
demeurant à FRENELLE-LA-GRANDE
- **Monsieur GOURMEL Christian**
Technicien de maintenance, SOLOCAP MAB, CONTREXEVILLE.
demeurant à RAINVILLE
- **Madame GRANDHAYE Cathy**
Employée des services hospitaliers, SOGECLER SAS, EPINAL.
demeurant à GOLBEY
- **Madame GRANDJEAN Fanny**
Assistant qualité sécurité environnement, VOSGELIS OFFICE PUBLIC DE L'HABITAT DU DEPARTEMENT DES VOSGES, ÉPINAL.
demeurant à EPINAL
- **Monsieur GRANDMAIRE Fabrice**
Responsable projets prototypes, GARRETT MOTION FRANCE SAS, THAON-LES-VOSGES.
demeurant à LES FORGES

- **Madame GRAND Nadine**
Chef de secteur, REVILLON CHOCOLATIER, RIORGES.
demeurant à CHAUMOUSEY
- **Madame GREMILLET Sylvie**
Secrétaire administrative, AVSEA, DOGNEVILLE.
demeurant à JEANMENIL
- **Monsieur GUERIN Eric**
Agent de groupe, VOSGELIS OFFICE PUBLIC DE L'HABITAT DU DEPARTEMENT DES
VOSGES, ÉPINAL.
demeurant à CHATENOIS
- **Monsieur GUIOMAR Yannick**
Preparateur, ANDREZ BRAJON DUPONT EST, MAXÉVILLE.
demeurant à SAINT-DIE-DES-VOSGES
- **Monsieur HAILLANT Thibaut**
Responsable façonnage adjoint, CPC SAINT-DIE IMPRESSIONS, SAINT-DIE-DES-
VOSGES.
demeurant à COINCHES
- **Madame HAMDY Sonia**
Assistante commerciale, LABORATOIRES LOHMANN & RAUSCHER, REMIREMONT.
demeurant à ELOYES
- **Monsieur HANZO Pascal**
Aide de machine, PAPETERIES DE CLAIREFONTAINE, ÉTIVAL-CLAIREFONTAINE.
demeurant à TAINTRUX
- **Monsieur HARMAND Rodrigue**
Conducteur chef d'équipe, AHLSTROM-MUNKSJO ARCHES SAS, ARCHES.
demeurant à EPINAL
- **Monsieur HATTON Bruno**
Conducteur de pont roulant, SCIERIE GERMAIN MOUGENOT, SAULXURES-SUR-
MOSELOTTE.
demeurant à SAULXURES-SUR-MOSELOTTE
- **Madame HAYOTTE Karine**
Technicien prévention/précarité, CAISSE PRIMAIRE ASSURANCE MALADIE VOSGES,
ÉPINAL.
demeurant à DEYVILLERS
- **Monsieur HAZEMANN Raphael**
Charge de clientele, VOSGELIS OFFICE PUBLIC DE L'HABITAT DU DEPARTEMENT
DES VOSGES, ÉPINAL.
demeurant à UXEGNEY
- **Madame HENRY Géraldine**
Responsable gestionnaire clientèle entreprises, BANQUE KOLB, MIRECOURT.
demeurant à UBEXY
- **Monsieur HENRY Jean-Philippe**
Conducteur d'engins, SOCIETE DES CARRIERES DE L'EST, RAON-L'ÉTAPE.
demeurant à RAON-L'ÉTAPE

- **Monsieur HIRT Jacky**
Responsable atelier fil, TSA INOX, MOUSSEY.
demeurant à SAINT-MICHEL-SUR-MEURTHE
- **Monsieur HOCH Ralph**
Adjoint au directeur départemental, BANQUE DE FRANCE, EPINAL.
demeurant à REMIREMONT
- **Madame HOCQUAUT Monique**
Assistant achat, VOSGELIS OFFICE PUBLIC DE L'HABITAT DU DEPARTEMENT DES
VOSGES, ÉPINAL.
demeurant à CHANTRAINE
- **Monsieur HOUBERDON Francois**
Chef de projet informatique, VOSGELIS OFFICE PUBLIC DE L'HABITAT DU
DEPARTEMENT DES VOSGES, ÉPINAL.
demeurant à URIMENIL
- **Monsieur HOUOT Grégory**
Conducteur de cars, SADAP, REBEUVILLE.
demeurant à COUSSEY
- **Monsieur HUERTAS Mehdi**
Conducteur chef d'équipe, AHLSTROM-MUNKSJO ARCHES SAS, ARCHES.
demeurant à LAVAL-SUR-VOLOGNE
- **Monsieur HUMANN Ludovic**
Réceptionnaire, ITM LOGISTIQUE ALIMENTAIRE INTERNATIONAL, SAINT-DIE-DES-
VOSGES.
demeurant à TAINTRUX
- **Monsieur HUSSON Laurent**
Responsable affrètement, PERRENOT LORRAINE, LUDRES.
demeurant à GIRANCOURT
- **Madame IGNARD Christelle**
Technicienne service clients, CAISSE MUTUELLE ENSEIGNANTS, ÉPINAL.
demeurant à FONTENAY
- **Monsieur JACOB Charley**
Menuisier, THIEBAUT INDUSTRIE, DOMMARTIN-SUR-VRAINE.
demeurant à SAULXURES-LES-BULGNEVILLE
- **Madame JACQUEL Sophiz**
Téléconseillère spécialité mail internet, LINVOSGES, GERARDMER.
demeurant à REMIREMONT
- **Madame JACQUES Géraldine**
Technicienne approvisionnement, SNWM, GERARDMER.
demeurant à JUSSARUPT
- **Monsieur JANDIN Cédric**
Mécanicien, SARL VOSGES MECA BOIS, HENNECOURT.
demeurant à DOMEVRE-SUR-AVIERE
- **Madame JAVELOT Pascale**
Auxiliaire puéricultrice, SOGECLER SAS, EPINAL.
demeurant à EPINAL

- **Madame JEANROY Vicky**
 Chef de projet, VOSGELIS OFFICE PUBLIC DE L'HABITAT DU DEPARTEMENT DES
 VOSGES, ÉPINAL.
 demeurant à DARNIEULLES

- **Monsieur JUNG Cyril**
 Ouvrier professionnel, TECH-RTS, JUVAINCOURT.
 demeurant à CHARMES

- **Monsieur JUZDZEWSKI Stanislas**
 Chauffeur livreur, ANDREZ BRAJON DUPONT EST, MAXÉVILLE.
 demeurant à PLAINFAING

- **Monsieur KAMAL Mohamed**
 Conducteur finisseur, COLAS NORD-EST, CAPAVENIR VOSGES.
 demeurant à CAPAVENIR VOSGES

- **Monsieur KERSTETTER Charles**
 Chef de chantier, COLAS NORD-EST, CAPAVENIR VOSGES.
 demeurant à FAUCOMPIERRE

- **Madame KNIEST Nathalie**
 Préparatrice, ITM LOGISTIQUE ALIMENTAIRE INTERNATIONAL, SAINT-DIE-DES-
 VOSGES.
 demeurant à SAINT-MICHEL-SUR-MEURTHE

- **Monsieur KOEPFERT Yohann**
 Opérateur polyvalent site, GARRETT MOTION FRANCE SAS, THAON-LES-VOSGES.
 demeurant à GOLBEY

- **Madame KONAK Adile**
 Responsable comptable, MUTUALITE FRANCAISE LORRAINE, NANCY.
 demeurant à CHANTRAINE

- **Madame KUNTZ Naïma**
 Contrôleur interne, HSBC FRANCE, ÉPINAL.
 demeurant à DEYVILLERS

- **Monsieur LABOUREL Mickaël**
 Contremaître de production, SOCIETE DES CARRIERES DE L'EST, RAON-L'ÉTAPE.
 demeurant à ÉTIVAL-CLAIREFONTAINE

- **Monsieur LAFONTAINE Benoît**
 Conducteur de ligne, DS Smith Packaging KAYPAC, VITTEL.
 demeurant à CLAUDON

- **Monsieur LALLEMAND Régis**
 Responsable production abrasif, AHLSTROM-MUNKSJO ARCHES SAS, ARCHES.
 demeurant à LA NEUVEVILLE-DEVANT-LEPANGES

- **Monsieur LAMBOLEZ Philippe**
 Conducteur offset, CPC SAINT-DIE IMPRESSIONS, SAINT-DIE-DES-VOSGES.
 demeurant à SAINT-DIE-DES-VOSGES

- **Madame LANGUIN Laurence**
 Agent des services hospitaliers qualifié, E.P.I.S.O.M.E, MONTHUREUX-SUR-SAONE.
 demeurant à MONTHUREUX-SUR-SAONE

- **Madame LARCHER Chantal**
Charge de clientèle, VOGELIS OFFICE PUBLIC DE L'HABITAT DU DEPARTEMENT
DES VOSGES, ÉPINAL.
demeurant à CHATENOIS
- **Monsieur LAROCHE Ludovic**
Technicien impression numérique, AHLSTROM-MUNKSJO ARCHES SAS, ARCHES.
demeurant à BELLEFONTAINE
- **Madame LATZER Florence**
Prothésiste dentaire, Union Territoriale Mutualiste Lorraine, NANCY.
demeurant à REMIREMONT
- **Monsieur LAUNOIS Christophe**
CMC Extrusion, VISKASE SAS, THAON-LES-VOSGES.
demeurant à REMIREMONT
- **Madame LAURENT Adeline**
Comptable, PEDUZZI SAS, FRESSE-SUR-MOSELLE.
demeurant à SAINT-MAURICE-SUR-MOSELLE
- **Monsieur LAURENT Jean Marie**
Ouvrier spécialisé, TECH-RTS, JUVAINCOURT.
demeurant à POUSSAY
- **Madame LAXENAIRE Clarisse**
Maîtresse de maison, AVSEA, DOGNEVILLE.
demeurant à ROZEROTTE
- **Monsieur LEBEDEL Cedric**
Contremaître prepa. decharg. ef, DS SMITH PAPER KAYSERSBERG, KAYSERSBERG
VIGNOBLE.
demeurant à BRUYERES
- **Monsieur LECERF Jacques**
Responsable planning, SAAZOR SA, XONRUPT-LONGEMER.
demeurant à GRANGES-AUMONTZEY
- **Monsieur LECLAIRE Mickaël**
CM extrusion, VISKASE SAS, THAON-LES-VOSGES.
demeurant à HADIGNY-LES-VERRIERES
- **Madame LECOMTE Séverine**
Conducteur Engins E/F, NORSKE SKOG, GOLBEY.
demeurant à THAON-LES-VOSGES
- **Madame LE DILY Ljiljana**
Ouvrière spécialisée, TECH-RTS, JUVAINCOURT.
demeurant à BEGNECOURT
- **Madame LEITE Grace**
Agent logistique, LINVOSGES, GERARDMER.
demeurant à LA FORGE
- **Madame LEMOINE Séverine**
Mécanicienne en confection, ALCEE, EPINAL.
demeurant à SANCHEY

- **Monsieur LEONARD Denis**
Macon, COLAS NORD-EST, ANOULD.
demeurant à SAINT-LEONARD
- **Monsieur LE PRETTRE Gwennaël**
Aide médico psychologique, AVSEA, DOGNEVILLE.
demeurant à DARNIEULLES
- **Monsieur LE ROUX Cyril**
Titulaire assistante, BANQUE DE FRANCE, NANCY.
demeurant à BOUXIERES-AUX-BOIS
- **Madame LE ROUX Patricia**
Infirmière hygiéniste, SOGECLER SAS, EPINAL.
demeurant à BOUXIERES-AUX-BOIS
- **Monsieur LEROY Thierry**
Agent de groupe, VOSGELIS OFFICE PUBLIC DE L'HABITAT DU DEPARTEMENT DES
VOSGES, ÉPINAL.
demeurant à VINCEY
- **Monsieur L'HUILLIER Cédric**
Responsable fabrication, SNWM, GERARDMER.
demeurant à ROCHESSON
- **Monsieur L'HUILLIER Grégory**
Maçon, PEDUZZI SAS, FRESSE-SUR-MOSELLE.
demeurant à PLOMBIERES-LES-BAINS
- **Madame LIARD Catherine**
Chauffeur coursier, Laboratoire Atoutbio de Lorraine, VITTEL.
demeurant à VITTEL
- **Madame LINARD Cindy**
Décorateur, BACCARAT, BACCARAT.
demeurant à MOYENMOUTIER
- **Madame LINDEPERG Stéphanie**
Responsable de site, SUEZ RV NORD EST, VILLONCOURT.
demeurant à THAON-LES-VOSGES
- **Monsieur LORANGE Sébastien**
Technicien, PAPETERIES DE CLAIREFONTAINE, ÉTIVAL-CLAIREFONTAINE.
demeurant à RAON-L'ETAPE
- **Madame LUSTIG Yvette**
Assistante administrative, BATIGERE, NANCY.
demeurant à ROUVRES-LA-CHETIVE
- **Monsieur MAGLOIRE LA GREVE Anthony**
Agent logistique, PAPETERIES DE CLAIREFONTAINE, ÉTIVAL-CLAIREFONTAINE.
demeurant à ETIVAL-CLAIREFONTAINE
- **Madame MAGNETTE Sophie**
Assistant ressources humaines, VOSGELIS OFFICE PUBLIC DE L'HABITAT DU
DEPARTEMENT DES VOSGES, ÉPINAL.
demeurant à EPINAL

- **Monsieur MAOKHAMPHIOU Jimmy**
Magasinier cariste, VISKASE SAS, THAON-LES-VOSGES.
demeurant à AVRAINVILLE
- **Madame MARCHAL Beatrice**
Charge de contentieux, VOSGELIS OFFICE PUBLIC DE L'HABITAT DU DEPARTEMENT
DES VOSGES, ÉPINAL.
demeurant à RUPT-SUR-MOSELLE
- **Monsieur MARCHAL Yannick**
Technicien chimiste, SAUR, FLÉVILLE-DEVANT-NANCY.
demeurant à CHARMES
- **Monsieur MARQUES David**
Cadre bancaire, CAISSE CREDIT MUTUEL NVES-MAISONS LUDRES, NEUVES-
MAISONS.
demeurant à VINCEY
- **Monsieur MATEOS Victor**
Responsable bureau d'études, PREFABAT, GÉRARDMER.
demeurant à SAINTE-MARGUERITE
- **Madame MATHIEU Blanche**
Assistante marchés, LABORATOIRES LOHMANN & RAUSCHER, REMIREMONT.
demeurant à RUPT-SUR-MOSELLE
- **Madame MATHIEU Céline**
Technicien prestations spécialisé, CAISSE PRIMAIRE ASSURANCE MALADIE VOSGES,
ÉPINAL.
demeurant à BASSE-SUR-LE-RUPT
- **Monsieur MATHIEU Jean-Sebastien**
Charge de tranquillite residentielle, VOSGELIS OFFICE PUBLIC DE L'HABITAT DU
DEPARTEMENT DES VOSGES, ÉPINAL.
demeurant à CHANTRAINE
- **Monsieur MATHIEU Joel**
Charge de clientele, VOSGELIS OFFICE PUBLIC DE L'HABITAT DU DEPARTEMENT
DES VOSGES, ÉPINAL.
demeurant à RUPT-SUR-MOSELLE
- **Madame MAURICE Céline**
Responsable HSE, THIEBAUT INDUSTRIE, DOMMARTIN-SUR-VRAINE.
demeurant à AULNOIS
- **Madame MERLIN Christine**
Hôtesse de caisse, CONTREXEDIS - CENTRE DISTRIBUTEUR E. LECLERC,
CONTREXEVILLE.
demeurant à VIVIERS-LE-GRAS
- **Madame MERTZ Martine**
Directeur de la gestion locative et du developpement social, VOSGELIS OFFICE
PUBLIC DE L'HABITAT DU DEPARTEMENT DES VOSGES, ÉPINAL.
demeurant à EPINAL

- **Madame MEUNIER Sophie**
Contrôleuse conditionneuse, ALCEE, EPINAL.
demeurant à LA BAFFE
- **Madame MEYER Carine**
Technicien ADV, THIEBAUT INDUSTRIE, DOMMARTIN-SUR-VRAINE.
demeurant à DOMMARTIN-SUR-VRAINE
- **Monsieur MEYER Olivier**
Conducteur de cars, SADAP, REBEUVILLE.
demeurant à GOLBEY
- **Madame MEZUREUX Corinne**
Agent de groupe, VOSGELIS OFFICE PUBLIC DE L'HABITAT DU DEPARTEMENT DES
VOSGES, ÉPINAL.
demeurant à VALFROICOURT
- **Madame MICHEL Karolyn**
Assistante commerciale, TSA INOX, MOUSSEY.
demeurant à SENONES
- **Monsieur MIGLIERINA Jonathan**
Cariste magasinier, PAPETERIES DE CLAIREFONTAINE, ÉTIVAL-CLAIREFONTAINE.
demeurant à LA SALLE
- **Monsieur MITTMANN David**
Educateur technique, AVSEA, DOGNEVILLE.
demeurant à FRENELLE-LA-GRANDE
- **Monsieur MOLIN Pascal**
Assistant d'exploitation, TOTAL PROXI ENERGIES NORD EST PAR ABREVIATION TPE-
NE, MAXÉVILLE.
demeurant à RENAUVOID
- **Monsieur MONCHABLON Ludovic**
Coloriste, AHLSTROM-MUNKSJO ARCHES SAS, ARCHES.
demeurant à DOUNOUX
- **Monsieur MONIATTE Stéphane**
Cariste, DS Smith Packaging KAYPAC, VITTEL.
demeurant à MARTIGNY-LES-BAINS
- **Monsieur MOREAU Frédéric**
Conducteur receveur de car, TRANSDEV GRAND EST, EPINAL.
demeurant à FAYS
- **Monsieur MOREIRA Mario**
Opérateur atelier, PREFABAT, GÉRARDMER.
demeurant à LAVELINE-DEVANT-BRUYERES
- **Madame MORIZOT Natacha**
Assistant de clientele, VOSGELIS OFFICE PUBLIC DE L'HABITAT DU DEPARTEMENT
DES VOSGES, ÉPINAL.
demeurant à SANCHEY
- **Madame MOULIN Nadine**
Polyvalente en confection, ALM HALBOUT SAS, DOCELLES.
demeurant à LA BAFFE

- **Madame M'RHAR Rachida**
Employée, ALM HALBOUT SAS, DOCELLES.
demeurant à ARCHETTES

- **Monsieur MUNDUBELTZ Eric**
Charge de clientèle, VOSGELIS OFFICE PUBLIC DE L'HABITAT DU DEPARTEMENT
DES VOSGES, ÉPINAL.
demeurant à SAINT-DIE-DES-VOSGES

- **Monsieur MUNIER Valery**
Responsable administratif et comptable, COLAS NORD-EST, CAPAVENIR VOSGES.
demeurant à LA BAFFE

- **Madame NICOLAS Maryline**
Chef d'équipe réception, LINVOSGES, GERARDMER.
demeurant à VAGNEY

- **Monsieur NOEL Thierry**
Mécanicien d'entretien, FIVES CRYO, GOLBEY.
demeurant à HARSAULT

- **Monsieur OUADAOUI Pascal**
Mécanicien régleur, SOLOCAP MAB, CONTREXEVILLE.
demeurant à VITTEL

- **Monsieur OUCHEN Rachid**
Opérateur de préparation, VISKASE SAS, THAON-LES-VOSGES.
demeurant à NOMEXY

- **Madame PANOT Severine**
Formatrice, ASS APPRENTISSAGE INDUSTRIEL, CAPAVENIR VOSGES.
demeurant à VALLEROY-AUX-SAULES

- **Madame PAPELIER Christine**
Assistant de service, VOSGELIS OFFICE PUBLIC DE L'HABITAT DU DEPARTEMENT
DES VOSGES, ÉPINAL.
demeurant à CHARMES

- **Madame PARADIS Gisèle**
Aide à domicile, ADAVIE, EPINAL.
demeurant à TENDON

- **Monsieur PARIZOT Guy**
Conducteur d'engins, COLAS NORD-EST, ANOULD.
demeurant à PLAINFAING

- **Monsieur PARIZOT Tony**
Technicien de montage, SCHINDLER, GEISPOLSHHEIM.
demeurant à BAN-SUR-MEURTHE-CLEFCY

- **Madame PARMENTIER Maryline**
Développeur informatique, VOSGELIS OFFICE PUBLIC DE L'HABITAT DU
DEPARTEMENT DES VOSGES, ÉPINAL.
demeurant à HADOL

- **Monsieur PÊCHEUR Mikaël**
Leader technique, MECATHERM, BAREMBACH.
demeurant à COMBRIMONT
- **Madame PELLICE MARINE Laëtitia**
Assistante soins gérontologie, MAISON DE RETRAITE SAINT CHARLES, BAYON.
demeurant à CHARMES
- **Monsieur PELTIER Bernard**
Ouvrier de fabrication, Établissement SOGAL, GERARDMER.
demeurant à LAVELINE-DEVANT-BRUYERES
- **Madame PEREZ Céline**
Comptable, VOSGELIS OFFICE PUBLIC DE L'HABITAT DU DEPARTEMENT DES
VOSGES, ÉPINAL.
demeurant à LA FORGE
- **Madame PERRIN Stéphanie**
Responsable administrative vente-analyste, AHLSTROM-MUNKSJO ARCHES SAS,
ARCHES.
demeurant à DINOZE
- **Madame PERRY Annie**
Ouvrier principal 2ème classe, EHPAD INTERCOMMUNAL PLOMBIERES-VAL D AJOL,
LE VAL-D'AJOL.
demeurant à LE VAL-D'AJOL
- **Monsieur PETITDEMANGE Damien**
Technicien cadre de vie, VOSGELIS OFFICE PUBLIC DE L'HABITAT DU
DEPARTEMENT DES VOSGES, ÉPINAL.
demeurant à GOLBEY
- **Monsieur PETITJEAN Dominique**
Agent de groupe, VOSGELIS OFFICE PUBLIC DE L'HABITAT DU DEPARTEMENT DES
VOSGES, ÉPINAL.
demeurant à FRIZON
- **Madame PETITJEAN Marielle**
Assistante commerciale, LABORATOIRES LOHMANN & RAUSCHER, REMIREMONT.
demeurant à RUPT-SUR-MOSELLE
- **Monsieur PETIT Sebastien**
Chauffeur poids lourd, PROSERVE DASRI, PARIS.
demeurant à RAMBERVILLERS
- **Monsieur PHILBERT Patrick**
Commercial, SAUNIER DUVAL EAU CHAUDE CHAUFFAGE, NANTES.
demeurant à CHAVÉLOT
- **Monsieur PHILIPPE Arnaud**
Conducteur poids lourd grue, REGIS MARTELET, DIJON.
demeurant à BAN-SUR-MEURTHE-CLEFCY
- **Monsieur PHILIPPE Thierry**
Agent de groupe, VOSGELIS OFFICE PUBLIC DE L'HABITAT DU DEPARTEMENT DES
VOSGES, ÉPINAL.
demeurant à SAINT-DIE-DES-VOSGES

- **Madame PIAGET Stéphanie**
Technicien ordonnancement, CAISSE PRIMAIRE ASSURANCE MALADIE VOSGES,
ÉPINAL.
demeurant à CHATEL-SUR-MOSELLE
- **Monsieur PIERRAT Mickaël**
Mouliste, SOLOCAP MAB, CONTREXEVILLE.
demeurant à SANCHEY
- **Madame PITA Virginie**
Agent logistique spécialisé retour, LINVOSGES, GERARDMER.
demeurant à JULIENRUPT
- **Madame POIROT Catherine**
Assistante projets, FIVES CRYO, GOLBEY.
demeurant à EPINAL
- **Madame POIROT RENOUARD Séverine**
Coordinatrice export, SITPA, ARCHES.
demeurant à DOUNOUX
- **Monsieur POMPILIUS Frantz**
Chauffeur livreur, STEF transport Epinal, GOLBEY.
demeurant à GOLBEY
- **Monsieur RABOLT David**
Coupeur, PAPETERIES DE CLAIREFONTAINE, ÉTIVAL-CLAIREFONTAINE.
demeurant à ETIVAL-CLAIREFONTAINE
- **Monsieur RACHETTI Renato**
Charge des moyens généraux, VOSGELIS OFFICE PUBLIC DE L'HABITAT DU
DEPARTEMENT DES VOSGES, ÉPINAL.
demeurant à EPINAL
- **Madame RAGUE Severine**
Commerciale itinérant, ANDREZ BRAJON DUPONT EST, MAXÉVILLE.
demeurant à SAINT-DIE-DES-VOSGES
- **Monsieur REGNON Thierry**
Agent de groupe, VOSGELIS OFFICE PUBLIC DE L'HABITAT DU DEPARTEMENT DES
VOSGES, ÉPINAL.
demeurant à SAINT-DIE-DES-VOSGES
- **Monsieur RICHARD Denis**
Technico-commercial, PREFABAT, GÉRARDMER.
demeurant à LE THOLY
- **Madame RICHARD Stéphanie**
Gestionnaire de patrimoine, BNP PARIBAS, PARIS.
demeurant à EPINAL
- **Madame RICHARD Valérie**
Téléconseillère, LINVOSGES, GERARDMER.
demeurant à CORCIEUX
- **Madame RIETSCH Stéphanie**
Responsable des comptabilités auxiliaires, BACCARAT, BACCARAT.
demeurant à RAMBERVILLERS

- **Madame RIVAT Brigitte**
Employée, MAISON DE RETRAITE SAINT SIMON, LIFFOL-LE-GRAND.
demeurant à SAINT-DIE-DES-VOSGES
- **Madame ROBERT-LEYVAL Isabelle**
Aide soignante, EHPAD INTERCOMMUNAL PLOMBIERES-VAL D AJOL, LE VAL-D'AJOL.
demeurant à GIRMONT-VAL-D'AJOL
- **Madame ROCHOTTE Sophie**
Assistante administrative et comptable, SOCIETE ANONYME D'ECONOMIE MIXTE
LOCALE DE GOLBEY, GOLBEY.
demeurant à HADOL
- **Monsieur ROLLOT Pascal Jean**
Developpeur informatique, VOSGELIS OFFICE PUBLIC DE L'HABITAT DU
DEPARTEMENT DES VOSGES, ÉPINAL.
demeurant à EPINAL
- **Madame ROMARY Sylvie**
Responsable exploitation et logistique, ALCEE, EPINAL.
demeurant à URIMENIL
- **Madame ROSSI Christelle**
Adjoint de direction, VOSGELIS OFFICE PUBLIC DE L'HABITAT DU DEPARTEMENT
DES VOSGES, ÉPINAL.
demeurant à CAPAVENIR VOSGES
- **Madame ROTH Nadine**
Secrétaire, GEFICOM, SAINT-DIÉ-DES-VOSGES.
demeurant à SAULCY-SUR-MEURTHE
- **Madame RUFFENACH Michèle**
Aide soignante, SOGECLER SAS, EPINAL.
demeurant à EPINAL
- **Monsieur RUMEBE Simon**
Approvisionnement, ANDREZ BRAJON DUPONT EST, MAXÉVILLE.
demeurant à UXEGNEY
- **Monsieur SAINTE-LUCE Nicolas**
Technicien d'exploitation, ENGIE Cofely, EPINAL.
demeurant à EPINAL
- **Monsieur SANCIAUME Jérôme**
Assistant QHE, ITM LOGISTIQUE ALIMENTAIRE INTERNATIONAL, SAINT-DIE-DES-
VOSGES.
demeurant à SAINT-DIE-DES-VOSGES
- **Monsieur SCHAEGIS Christophe**
Technicien de maintenance, VOSGELIS OFFICE PUBLIC DE L'HABITAT DU
DEPARTEMENT DES VOSGES, ÉPINAL.
demeurant à AMBACOURT
- **Monsieur SCHMITT Dominique**
Chauffeur livreur, CPE ENERGIES, MAXÉVILLE.
demeurant à GERARDMER

- **Monsieur SCHMODERER Yvan**
Cuisinier, UNION GESTION ETABL CAISSE ASSUR MALADIE, SAALES.
demeurant à SAINT-DIE-DES-VOSGES
- **Monsieur SEILLER Roland**
Mécanicien, BMI MONIER, SAINT-NABORD.
demeurant à LE THILLOT
- **Monsieur SENAFARRE Bruno**
Conducteur d'installation de production, BACCARAT, BACCARAT.
demeurant à MOYENMOUTIER
- **Monsieur SERTELET Jean-Marc**
P2 soudeur, HUSSOR S.A.S., LAPOUTROIE.
demeurant à FRAIZE
- **Monsieur SIGER Rémy**
Collaborateur d'agence généraliste, AREAS DOMMAGES, PARIS.
demeurant à FRAIZE
- **Madame SIMON Delphine**
Conductrice d'installation confirmée, SNWM, GERARDMER.
demeurant à GERARDMER
- **Madame SIMONIN Alexia**
Employée polyvalente, COMPASS GROUP FRANCE, CONTREXEVILLE.
demeurant à LIGNEVILLE
- **Madame SIMONIN Stéphanie**
Aide soignante, EHPAD INTERCOMMUNAL PLOMBIERES-VAL D AJOL, LE VAL-D'AJOL.
demeurant à LE VAL-D'AJOL
- **Monsieur SINGER Nicolas**
Technicien informatique, VOSGELIS OFFICE PUBLIC DE L'HABITAT DU
DEPARTEMENT DES VOSGES, ÉPINAL.
demeurant à BRUYERES
- **Madame STOECKLE Géraldine**
Employée des services hospitaliers stérilisation, SOGECLER SAS, EPINAL.
demeurant à MADONNE-ET-LAMEREY
- **Madame STRABACH Christelle**
Délégué assurance maladie, CAISSE PRIMAIRE ASSURANCE MALADIE VOSGES,
ÉPINAL.
demeurant à GIRANCOURT
- **Madame SUFFYS Christelle**
Hôtesse de l'air, SOCIETE AIR FRANCE, TREMBLAY-EN-FRANCE.
demeurant à BUSSANG
- **Monsieur SUSSET David**
Chef régleur, PAPETERIES DE CLAIREFONTAINE, ÉTIVAL-CLAIREFONTAINE.
demeurant à MOYENMOUTIER
- **Monsieur SUZZI Frédéric**
Responsable four, FIVES CRYO, GOLBEY.
demeurant à GOLBEY

- **Monsieur SYLLA Ibrahima**
Conducteur de cars, SADAP, REBEUVILLE.
demeurant à NEUFCHATEAU
- **Monsieur TABEY Aurélien**
Technicien graphique, SEMO PACKAGING, VECOUX.
demeurant à VAXONCOURT
- **Monsieur TABEY Dominique**
Chef de rang, LA RESIDENCE, LE VAL-D'AJOL.
demeurant à GIRMONT-VAL-D'AJOL
- **Monsieur TARBY Ghislain**
Agent de groupe, VOSGELIS OFFICE PUBLIC DE L'HABITAT DU DEPARTEMENT DES
VOSGES, ÉPINAL.
demeurant à SAINT-DIE-DES-VOSGES
- **Monsieur TASSEL Franck**
Conducteur de cars, SADAP, REBEUVILLE.
demeurant à ROLLAINVILLE
- **Monsieur TAVARES MOLINA Manoel**
Agent de groupe, VOSGELIS OFFICE PUBLIC DE L'HABITAT DU DEPARTEMENT DES
VOSGES, ÉPINAL.
demeurant à GOLBEY
- **Monsieur TEIXEIRA Julien**
Conducteur machine à cahiers, PAPETERIES DE CLAIREFONTAINE, ÉTIVAL-
CLAIREFONTAINE.
demeurant à ETIVAL-CLAIREFONTAINE
- **Madame THIERRY Carole**
Conseillère energies, TOTAL PROXI ENERGIES NORD EST PAR ABREVIATION TPE-NE,
GOLBEY.
demeurant à CHANTRAINE
- **Monsieur THIERY Aurelien**
Chef de produits, ANDREZ BRAJON DUPONT EST, MAXÉVILLE.
demeurant à UXEGNEY
- **Madame THIERY Veronique**
Charge d'operations, VOSGELIS OFFICE PUBLIC DE L'HABITAT DU DEPARTEMENT
DES VOSGES, ÉPINAL.
demeurant à UXEGNEY
- **Madame THOMAS Emmanuelle**
Responsable moyen généraux, VOSGELIS OFFICE PUBLIC DE L'HABITAT DU
DEPARTEMENT DES VOSGES, ÉPINAL.
demeurant à LES FORGES
- **Madame THOMAS Géraldine**
Caissière machines à sous, Casino de Vittel, VITTEL.
demeurant à NEUFCHATEAU
- **Madame THOMAS Hélène**
Conseillère à l'emploi, POLE EMPLOI, STRASBOURG.
demeurant à JEANMENIL

- **Madame THOUVENEL Lydie**
Hôtesse de caisse, CARREFOUR MARKET, MIRECOURT.
demeurant à BOCQUEGNEY
- **Madame THURIOT Sabine**
Aide à domicile, ADAVIE, EPINAL.
demeurant à THAON-LES-VOSGES
- **Monsieur TOFFIN Alexandre**
Responsable planning, AHLSTROM-MUNKSJO ARCHES SAS, ARCHES.
demeurant à ARCHES
- **Madame TOUFA Soumia**
Mécanicienne en confection, LINVOSGES, GERARDMER.
demeurant à GERARDMER
- **Monsieur TOUSSAINT Jean-Luc**
Bobineur, CASCADES - ROLLPACK SAS, SAULCY-SUR-MEURTHE.
demeurant à BAN-SUR-MEURTHE-CLEFCY
- **Madame TOUSSAINT Jésabel**
Suivi clients, ANETT QUATRE, THAON-LES-VOSGES.
demeurant à CHARMES
- **Monsieur TRIGNAU Laurent**
Employé, ITM LOGISTIQUE ALIMENTAIRE INTERNATIONAL, SAINT-DIE-DES-
VOSGES.
demeurant à FRAIZE
- **Monsieur VALDENNAIRE Michaël**
Opérateur atelier, PREFABAT, GÉRARDMER.
demeurant à LA BRESSE
- **Madame VANNOORENBERGHE Virginie**
Aide médico-psychologique, OHS LORRAINE ETABLISSEMENTS DE FLAVIGNY,
FLAVIGNY-SUR-MOSELLE.
demeurant à RAMBERVILLERS
- **Madame VARTEL Sophie**
Assistante commerciale, LINVOSGES, GERARDMER.
demeurant à REMIREMONT
- **Monsieur VAUBOURG Norbert**
Tuyauteur soudeur, ACTEMIUM EPINAL, EPINAL.
demeurant à XONRUPT-LONGEMER
- **Madame VAUTHIER Brigitte**
Assistante lancement, PREFABAT, GÉRARDMER.
demeurant à GERARDMER
- **Madame VILLAUME Véronique**
Opérateur polyvalent de production, INNOTHERA, NOMEXY.
demeurant à DOMPIERRE
- **Monsieur VILLEMEN Samuel**
Polyvalent pâtes et recyclés, AHLSTROM-MUNKSJO ARCHES SAS, ARCHES.
demeurant à IGNEY

- **Monsieur VINCENT Alain**
Charge de clientèle, VOSGELIS OFFICE PUBLIC DE L'HABITAT DU DEPARTEMENT
DES VOSGES, ÉPINAL.
demeurant à SAINT-ETIENNE-LES-REMIREMONT
- **Monsieur VINCENT Patrice**
Ouvrier routier, COLAS NORD-EST, ANOULD.
demeurant à FRAIZE
- **Madame VINEL Sonia**
Aide soignante, SOGECLER SAS, EPINAL.
demeurant à NOMEXY
- **Monsieur VIRY Laurent**
Directeur Général, PEDUZZI SAS, FRESSE-SUR-MOSELLE.
demeurant à VAGNEY
- **Madame VOZELLE Rachel**
Assistante commerciale, CPC SAINT-DIE IMPRESSIONS, SAINT-DIE-DES-VOSGES.
demeurant à ANOULD
- **Madame WEIDMANN Claudine**
Agent hôtelier, UGECAM DU N.E. - MAISON D'ENFANTS DE LA COMBE, SENONES.
demeurant à RAON-L'ETAPE
- **Monsieur WOHRLE Marc**
Technicien de maintenance, INNOTHERA, NOMEXY.
demeurant à THAON-LES-VOSGES
- **Madame XOLIN Mélanie**
Assistante principale, CFGS SA, REMIREMONT.
demeurant à BELLEFONTAINE
- **Monsieur YELITCHITCH Denis**
Conducteur machine à cahiers, PAPETERIES DE CLAIREFONTAINE, ÉTIVAL-
CLAIREFONTAINE.
demeurant à MOYENMOUTIER
- **Monsieur ZIELONKA Bruno**
Teinturier, INNOTHERA, NOMEXY.
demeurant à IGNEY

Article 2 : La médaille d'honneur du travail VERMEIL est décernée à :

- **Monsieur AEBY Alain**
Metteur en route, CNIM ENVIRONNEMENT & ENERGIE SERVICES, SAINT-DENIS.
demeurant à GIRANCOURT
- **Monsieur ANDREATTA Patrick**
Technicien maintenance automatisme, GARRETT MOTION FRANCE SAS, THAON-
LES-VOSGES.
demeurant à JEANMENIL

- **Monsieur ANDRE Olivier**
Régleur sacherie, SEMO PACKAGING, VECOUX.
demeurant à RAMONCHAMP
- **Monsieur ARNOULD Christian**
Ingénieur études, ALSTOM TRANSPORT SA, BELFORT.
demeurant à RUPT-SUR-MOSELLE
- **Madame AUBEL Sophie**
Employée de banque, Crédit Mutuel Enseignant Epinal, EPINAL.
demeurant à EPINAL
- **Monsieur BALLAND Jean-Yves**
Technicien préparateur, PAPETERIES DE CLAIREFONTAINE, ÉTIVAL-
CLAIREFONTAINE.
demeurant à ETIVAL-CLAIREFONTAINE
- **Monsieur BANZET Christophe**
Chauffeur, COLAS NORD-EST, ANOULD.
demeurant à ETIVAL-CLAIREFONTAINE
- **Madame BARTHELEMY Andrée**
Agent de service hôtelier, UGECAM IFPRO, DARNEY.
demeurant à RELANGES
- **Monsieur BARTHE Olivier**
Assistant de clientèle, VOSGELIS OFFICE PUBLIC DE L'HABITAT DU DEPARTEMENT
DES VOSGES, ÉPINAL.
demeurant à MAXEY-SUR-MEUSE
- **Madame BASTIEN Isabelle**
Comptable - agent territorial, Mairie de Le Thillot, LE THILLOT.
demeurant à LE THILLOT
- **Monsieur BAYARD Christophe**
Verrier, BACCARAT, BACCARAT.
demeurant à NOMPATELIZE
- **Madame BELMOSTEFAOUI Nadia**
Comptable, SARL CHRISTIAN SCHOENHER ET FILS, RAON-L'ÉTAPE.
demeurant à SAINT-DIE-DES-VOSGES
- **Monsieur BERTHIER Stephane**
Chauffeur livreur, SOREDIS, JARVILLE-LA-MALGRANGE.
demeurant à FRENELLE-LA-PETITE
- **Monsieur BETTIG Christian**
Opérateur four, FIVES CRYO, GOLBEY.
demeurant à GOLBEY
- **Monsieur BEY DIT LENOIR Christel**
Technicien démonstrateur, MECATHERM, BAREMBACH.
demeurant à LUVIGNY
- **Monsieur BIEHLMANN Mickaël**
Chargé de travaux, PEDUZZI SAS, FRESSE-SUR-MOSELLE.
demeurant à AYDOILLES

- **Monsieur BLAISE Damien**
Conducteur impression, SEMO PACKAGING, VECOUX.
demeurant à SAINT-NABORD
- **Madame BOILEAU Agnès**
Assistante commerciale, PREFABAT, GÉRARDMER.
demeurant à GERARDMER
- **Monsieur BOLMONT Christian**
Soudeur, TSA INOX, MOUSSEY.
demeurant à LA PETITE-RAON
- **Monsieur BORNE Régis**
Dessinateur mécanique, PAPETERIES DE CLAIREFONTAINE, ÉTIVAL-
CLAIREFONTAINE.
demeurant à RAON-L'ETAPE
- **Madame BORRELLY Thérèse**
Assistante Commerciale & Planification, PAPETERIES DE CLAIREFONTAINE, ÉTIVAL-
CLAIREFONTAINE.
demeurant à LA CROIX-AUX-MINES
- **Monsieur BOUILLET Christophe**
Chef de chantier, EIFFAGE CONSTRUCTION ALSACE, MULHOUSE.
demeurant à RAON-L'ETAPE
- **Madame BOURG Christiane**
Employée administrative/manutentionnaire, WM 88, CHATENOIS.
demeurant à VOUXEY
- **Monsieur BOYE Richard**
Cuisinier, COMPASS GROUP FRANCE, VITTEL.
demeurant à BULGNEVILLE
- **Monsieur BRIGELL Thierry**
Chef equipe mecanique, SOCIETE DES CARRIERES DE L'EST, RAON-L'ÉTAPE.
demeurant à RAON-L'ÉTAPE
- **Monsieur CABLEY Noel**
Maçon principal, BOUYGUES TRAVAUX PUBLICS REGIONS FRANCE, NANCY.
demeurant à VALLEROY-AUX-SAULES
- **Madame CAPRIN Christine**
Aide soignante, CLINIQUE AMBROISE PARE, NANCY.
demeurant à CHÂTEL-SUR-MOSELLE
- **Monsieur CARDINAUD Eric**
Responsable qualité atelier, GARRETT MOTION FRANCE SAS, THAON-LES-VOSGES.
demeurant à BAYECOURT
- **Monsieur CARTELLI Laurent**
Technicien supérieur bureau d'étude, TSA INOX, MOUSSEY.
demeurant à BAN-DE-LAVELINE
- **Monsieur CHABOISSIER Franck**
Chef d'équipe atelier, SADAP, REBEUVILLE.
demeurant à MAXEY-SUR-MEUSE

- **Monsieur CHAPELIER Frédéric**
Conducteur machine à cahier, PAPETERIES DE CLAIREFONTAINE, ÉTIVAL-CLAIREFONTAINE.
demeurant à RAON-L'ETAPE
- **Monsieur CHARTON Pascal**
Responsable financier, FIVES CRYO, GOLBEY.
demeurant à EPINAL
- **Madame CHATELOT Antonia**
Directeur des soins, SOGECLER SAS, EPINAL.
demeurant à UXEGNEY
- **Monsieur CHERPITEL Philippe**
Cariste emballeur produits finis, AHLSTROM-MUNKSJO ARCHES SAS, ARCHES.
demeurant à JORXEY
- **Monsieur CHOLEZ Bernard**
Aide conducteur impression, SEMO PACKAGING, VECOUX.
demeurant à VECOUX
- **Monsieur CHRETIEN Hervé**
Chef de chantier, KS CONSTRUCTION, BISCHHEIM.
demeurant à SAINT-DIE-DES-VOSGES
- **Monsieur CLAUDE Alexandre**
Adjoint au Responsable maintenance, PEDUZZI SAS, FRESSE-SUR-MOSELLE.
demeurant à SAINT-MAURICE-SUR-MOSELLE
- **Madame CLAUDE Annick**
Assistant de service, VOSGELIS OFFICE PUBLIC DE L'HABITAT DU DEPARTEMENT DES VOSGES, ÉPINAL.
demeurant à ÉPINAL
- **Madame CLAUDEL Valérie**
Secrétaire, MUTUALITE FRANCAISE LORRAINE, NANCY.
demeurant à CONTREXEVILLE
- **Monsieur CLAUSS Eric**
Responsable secteur, NESTLE PURINA PETCARE FRANCE, NOISIEL.
demeurant à SAINT-DIE-DES-VOSGES
- **Monsieur CLAUZON Stéphane**
Réfèrent pôle tuyauteries, FIVES CRYO, GOLBEY.
demeurant à EPINAL
- **Monsieur CLEMENT Jérôme**
Chauffeur élévateur, SCIERIE GERMAIN MOUGENOT, SAULXURES-SUR-MOSELLOTTE.
demeurant à VECOUX
- **Monsieur CLOOS Philippe**
Assistant technique, VOSGELIS OFFICE PUBLIC DE L'HABITAT DU DEPARTEMENT DES VOSGES, ÉPINAL.
demeurant à EPINAL
- **Monsieur COLIN Rémi**
Responsable de clientèle nationale, ESSITY FRANCE, SAINT-OUEN-SUR-SEINE.
demeurant à GERARDMER

- **Madame COLLE Nathalie**
Agent qualité laboratoire, SEMO PACKAGING, VECOUX.
demeurant à VECOUX
- **Monsieur COLLOT Fabien**
Responsable empilage, FIVES CRYO, GOLBEY.
demeurant à ESCLES
- **Monsieur COLNEL Dominique**
Mécanicien, TRANSDEV GRAND EST, EPINAL.
demeurant à ANOULD
- **Monsieur COLUS Fabrice**
Sécheur, AHLSTROM-MUNKSJO ARCHES SAS, ARCHES.
demeurant à CHARMOIS-DEVANT-BRUYERES
- **Monsieur COLUS Hervé**
Polyvalent, AHLSTROM-MUNKSJO ARCHES SAS, ARCHES.
demeurant à DOCELLES
- **Monsieur CONTE Bertrand**
Agent Multifonction, VISKASE SAS, THAON-LES-VOSGES.
demeurant à THAON-LES-VOSGES
- **Madame CORNEVIN Valérie**
Responsable recherche et développement / qualité, TRICOTAGE DES VOSGES,
VAGNEY.
demeurant à SAINT-ETIENNE-LES-REMIREMONT
- **Monsieur CORNILLON Fabrice**
Resposable architecture applicative, BACCARAT, BACCARAT.
demeurant à SAINT-DIE-DES-VOSGES
- **Monsieur CORNU Pascal**
Assistant familial, Conseil Départemental des Vosges, EPINAL.
demeurant à HURBACHE
- **Monsieur CROISE Raynald**
Cariste, TSA INOX, MOUSSEY.
demeurant à BELVAL
- **Monsieur CUNY Max**
1er contrôleur remplaçant CM, VISKASE SAS, THAON-LES-VOSGES.
demeurant à THAON-LES-VOSGES
- **Madame DEFRANOUX Corinne**
Employée, ALM HALBOUT SAS, DOCELLES.
demeurant à REHAUPAL
- **Monsieur DEGOIS Olivier**
Technicien d'ateleir, PREFABAT, GÉRARDMER.
demeurant à GERARDMER
- **Monsieur DEMANGE Thierry**
Chargé d'affaires, NOVARES, SAINTE-MARGUERITE.
demeurant à SAINTE-MARGUERITE

- **Monsieur DEMAULJEAN Martial**
Conducteur 1 machine, PAPETERIES DE CLAIREFONTAINE, ÉTIVAL-CLAIREFONTAINE.
demeurant à RAON-L'ETAPE
- **Madame DI BITETTO Mireille**
Assistante Ressources Humaines, PAPETERIES DE CLAIREFONTAINE, ÉTIVAL-CLAIREFONTAINE.
demeurant à ETIVAL-CLAIREFONTAINE
- **Monsieur DIDIERLAURENT Patrick**
Responsable de parc, DORAS, CHENÔVE.
demeurant à SAINT-NABORD
- **Monsieur DODIN Michel**
Conducteur, TRANSDEV GRAND EST, EPINAL.
demeurant à PLAINFAING
- **Madame DOUARRE Isabelle**
Contrôleuse finition, PAPETERIES DE CLAIREFONTAINE, ÉTIVAL-CLAIREFONTAINE.
demeurant à RAON-L'ETAPE
- **Madame DROUVOT Florence**
Coordinateur Qualité, BEL, DOLE.
demeurant à TENDON
- **Monsieur DUBREUIL Francis**
Régleur injection en plasturgie, BERICAP FRANCE, VITTEL.
demeurant à AOUZE
- **Monsieur DUPRE Dominique**
Gestionnaire archives, VOSGELIS OFFICE PUBLIC DE L'HABITAT DU DEPARTEMENT DES VOSGES, ÉPINAL.
demeurant à EPINAL
- **Monsieur DURAND Daniel**
Chauffeur livreur, ANDREZ BRAJON DUPONT EST, MAXÉVILLE.
demeurant à LIFFOL-LE-GRAND
- **Madame ENAUX Nathalie**
Monitrice en confection, LINVOSGES, GERARDMER.
demeurant à GERARDMER
- **Madame FAYS Sylvie**
Conductrice machine conditionnement, PAPETERIES DE CLAIREFONTAINE, ÉTIVAL-CLAIREFONTAINE.
demeurant à ETIVAL-CLAIREFONTAINE
- **Madame FEVE CLAUDEL Sophie**
Infirmière diplômée d'Etat, SOGECLER SAS, EPINAL.
demeurant à VITTEL
- **Monsieur FLEURENCE Didier**
Leader d'équipe, FIVES CRYO, GOLBEY.
demeurant à GOLBEY

- **Madame FLEUROT Françoise**
Adjointe administrative, EHPAD INTERCOMMUNAL PLOMBIERES-VAL D AJOL, LE VAL-D'AJOL.
demeurant à GIRMONT-VAL-D'AJOL
- **Madame FLORENTIN Isabelle**
Comptable, SCIERIE GERMAIN MOUGENOT, SAULXURES-SUR-MOSELOTTE.
demeurant à SAULXURES-SUR-MOSELOTTE
- **Monsieur FLUHR Yannick**
Coloriste, PROTECHNIC SA, CERNAY.
demeurant à LE SYNDICAT
- **Monsieur FOURNET Laurent**
Technicien, PAPETERIES DE CLAIREFONTAINE, ÉTIVAL-CLAIREFONTAINE.
demeurant à MOYENMOUTIER
- **Monsieur FRACCIA Bernard**
Cadre matériel, PREMYS - Agence FERRARI, WITTELSHEIM.
demeurant à CORNIMONT
- **Madame FRENOT Catherine**
Technicienne appros/achats, LABORATOIRES LOHMANN & RAUSCHER,
REMIREMONT.
demeurant à PLOMBIERES-LES-BAINS
- **Monsieur FRESSE Joël**
Maçon, PEDUZZI SAS, FRESSE-SUR-MOSELLE.
demeurant à RAMONCHAMP
- **Monsieur FRESSE Philippe**
Technicien de maintenance, FIVES CRYO, GOLBEY.
demeurant à LEPANGES-SUR-VOLOGNE
- **Madame FUSILIER Patricia**
Directrice financière, ANDREZ BRAJON DUPONT EST, MAXÉVILLE.
demeurant à SAINT-DIE-DES-VOSGES
- **Madame GALMICHE Geneviève**
Employée de pressing (agent de distribution), VAL NEIGE, LE VAL-D'AJOL.
demeurant à LE VAL-D'AJOL
- **Madame GAUDIN Brigitte**
Employée commerciale, CARREFOUR MARKET, MIRECOURT.
demeurant à MIRECOURT
- **Monsieur GEHIN Jean-Luc**
Responsable accueil, OFFICE DE TOURISME INTERCOMMUNAL DES HAUTES-
VOSGES, GÉRARDMER.
demeurant à ROCHESSON
- **Madame GEHIN Nathalie**
Employée des services hospitaliers stérilisation, SOGECLER SAS, EPINAL.
demeurant à EPINAL
- **Madame GEOFFROY-HUMILIERE Valérie**
Bobineuse, NORSKE SKOG, GOLBEY.
demeurant à CHANTRAINE

- **Monsieur GERMAIN Emmanuel**
 Chef de chantier, EUROVIA ALSACE LORRAINE, COLMAR.
 demeurant à LA BRESSE

- **Monsieur GORGE Olivier**
 Electromécanicien - remplaçant électricien factionnaire, AHLSTROM-MUNKSJO
 ARCHES SAS, ARCHES.
 demeurant à CHENIMENIL

- **Monsieur GOURGUILLON Christophe**
 Changement série, SumiRiko AVS France S.A.S., EPINAL.
 demeurant à LE THOLY

- **Monsieur GROSGEORGE Frederic**
 Chef de chantier, COLAS NORD-EST, ANOULD.
 demeurant à TAINTRUX

- **Madame GROSGEORGES Marie José**
 Polyvalente en confection - retraitée, ALM HALBOUT SAS, DOCELLES.
 demeurant à BRUYERES

- **Monsieur GRUNENWALD Daniel**
 Manager canal commercial senior, SYSCO FRANCE SAS, METZ.
 demeurant à AYDOILLES

- **Madame GUENIN Odile**
 Psychologue du travail, POLE EMPLOI, REMIREMONT.
 demeurant à RAMONCHAMP

- **Monsieur HARLAY Pascal**
 Responsable bureau d'etudes, VOSGES TECHNOLOGIE INNOVATION & INDUSTRIE,
 RAMONCHAMP.
 demeurant à VECOUX

- **Monsieur HATTON Bruno**
 Conducteur de pont roulant, SCIERIE GERMAIN MOUGENOT, SAULXURES-SUR-
 MOSELOTTE.
 demeurant à SAULXURES-SUR-MOSELOTTE

- **Monsieur HENNETIER Pascal**
 Magasinier cariste préparateur de commandes, THIEBAUT INDUSTRIE,
 DOMMARTIN-SUR-VRAINE.
 demeurant à SAINT-OUEN-LES-PAREY

- **Madame HERITIER Monique**
 Conseillère à l'emploi, Pôle Emploi Epinal Dutac, EPINAL.
 demeurant à DOGNEVILLE

- **Monsieur HOCQUARD Roland**
 Conducteur d'engins, COLAS NORD-EST, VITTEL.
 demeurant à VITTEL

- **Madame HOCQUAUT Monique**
 Assistant achat, VOSGELIS OFFICE PUBLIC DE L'HABITAT DU DEPARTEMENT DES
 VOSGES, ÉPINAL.
 demeurant à CHANTRAINE

- **Madame HOLLARD Virginie**
Aide soignante, UNION GESTION ETABL CAISSE ASSUR MALADIE, ILLKIRCH-
GRAFFENSTADEN.
demeurant à FRAIZE
- **Monsieur HOUBERDON Francois**
Chef de projet informatique, VOSGELIS OFFICE PUBLIC DE L'HABITAT DU
DEPARTEMENT DES VOSGES, ÉPINAL.
demeurant à URIMENIL
- **Monsieur HYDULPHE Serge**
Cariste, PAPETERIES DE CLAIREFONTAINE, ÉTIVAL-CLAIREFONTAINE.
demeurant à MOYENMOUTIER
- **Madame IVAN Adriana**
Analyste laboratoire, NORSKE SKOG, GOLBEY.
demeurant à GOLBEY
- **Madame JACQUEMIN Catherine**
Spécialiste service clients, NESTLE EXCELLENCE SUPPORTS FRANCE OU NES
FRANCE, AUZAINVILLIERS.
demeurant à GELVECOURT-ET-ADOMPT
- **Madame JANNOT Christine**
Aide comptable, AHLSTROM-MUNKSJO ARCHES SAS, ARCHES.
demeurant à EPINAL
- **Madame JEANPIERRE Pascale**
Gestionnaire spécialiste RO RC et Prévoyance, HARMONIE MUTUELLE, GOLBEY.
demeurant à UXEGNEY
- **Madame JEBBOUR Marie-Agnès**
Directeur d'agence, CREDIT LYONNAIS, VILLEJUIF.
demeurant à HADOL
- **Madame JESSEL Nathalie**
Conductrice machine conditionnement, PAPETERIES DE CLAIREFONTAINE, ÉTIVAL-
CLAIREFONTAINE.
demeurant à MOYENMOUTIER
- **Madame JOLY Nathalie**
Assistante d'exploitation, PROSERVE DASRI, PARIS.
demeurant à DOUNOUX
- **Madame KINET Marie-Laure**
Mécanicienne en confection, ALCEE, EPINAL.
demeurant à ARCHES
- **Madame KROSCHWALD Bernadette**
Conseillère gestion de droits, POLE EMPLOI, STRASBOURG.
demeurant à HADOL
- **Monsieur LABOLLE Thierry**
Chef de chantier, PEDUZZI SAS, FRESSE-SUR-MOSELLE.
demeurant à RUPT-SUR-MOSELLE

- **Monsieur LAMBERT Etienne**
Conducteur poids lourd grue, REGIS MARTELET, DIJON.
demeurant à FERDRUPT
- **Monsieur LAMBOLEZ Philippe**
Conducteur offset, CPC SAINT-DIE IMPRESSIONS, SAINT-DIE-DES-VOSGES.
demeurant à SAINT-DIE-DES-VOSGES
- **Madame LARCHER Chantal**
Charge de clientele, VOSGELIS OFFICE PUBLIC DE L'HABITAT DU DEPARTEMENT
DES VOSGES, ÉPINAL.
demeurant à CHATENOIS
- **Monsieur LAURELUT Patrick**
Electromécanicien, BERICAP FRANCE, VITTEL.
demeurant à HAREVILLE SOUS MONTFORT
- **Monsieur LAURENT Cyrille**
Maitre compagnon, COLAS NORD-EST, CAPAVENIR VOSGES.
demeurant à UXEGNEY
- **Madame LEBLOND Nathalie**
Opératrice production, SumiRiko AVS France S.A.S., EPINAL.
demeurant à THAON-LES-VOSGES
- **Monsieur LECERF Jacques**
Responsable planning, SAAZOR SA, XONRUPT-LONGEMER.
demeurant à GRANGES-AUMONTZEY
- **Monsieur LEFRANC Patrick**
Chef d'equipe, BOUYGUES TRAVAUX PUBLICS REGIONS FRANCE, NANCY.
demeurant à BEGNÉCOURT
- **Monsieur LE GALL Yanik**
Animateur, Association de Belval, PORTIEUX.
demeurant à VINCEY
- **Madame LEROUX Sylvie**
Technicienne développement, TRICOTAGE DES VOSGES, VAGNEY.
demeurant à THIEFOSSE
- **Monsieur LINCKER Fabrice**
Preparateur receptionniste, ANDREZ BRAJON DUPONT EST, MAXÉVILLE.
demeurant à BRU
- **Monsieur LIVCHOUNE Christian**
Maçon, PEDUZZI SAS, FRESSE-SUR-MOSELLE.
demeurant à LE MENIL
- **Madame MARCHAL Beatrice**
Charge de contentieux, VOSGELIS OFFICE PUBLIC DE L'HABITAT DU DEPARTEMENT
DES VOSGES, ÉPINAL.
demeurant à RUPT-SUR-MOSELLE
- **Monsieur MARCHAND Frédéric**
Boucher, SOCOPA VIANDES, HOLTZHEIM.
demeurant à PROVENCHERES-SUR-FAVE

- **Monsieur MARCHEBOIS Sébastien**
Responsable machine, AHLSTROM-MUNKSJO ARCHES SAS, ARCHES.
demeurant à VECOUX
- **Monsieur MARCOT Christophe**
Agent logistique, PAPETERIES DE CLAIREFONTAINE, ÉTIVAL-CLAIREFONTAINE.
demeurant à NOMPATELIZE
- **Madame MARIANNI Isabelle**
Assistante de respnsable, GROUPE VICTOR HUGO, EPINAL.
demeurant à CHANTRAINE
- **Madame MARIE - QUINTIN Catherine**
Gestionnaire assurance de personnes, ASS DE MOYENS KLESIA, NANCY.
demeurant à VECOUX
- **Monsieur MARIN Philippe**
Technicien, ALSTOM TRANSPORT SA, BELFORT.
demeurant à RUPT-SUR-MOSELLE
- **Monsieur MARION Roland**
Responsable travaux montage, SCHINDLER, GEISPOLSHHEIM.
demeurant à BAN-SUR-MEURTHE-CLEFCY
- **Madame MARTIN Diana**
Aide Soignante, E.P.I.S.O.M.E, MONTHUREUX-SUR-SAONE.
demeurant à MONTHUREUX-SUR-SAONE
- **Monsieur MARTIN Philippe**
Cariste, BESTFOODS FRANCE INDUSTRIES - BFI, DUPPIGHEIM.
demeurant à BELVAL
- **Monsieur MASCHINO Bruno**
Technico commercial sedentaire, ANDREZ BRAJON DUPONT EST, MAXÉVILLE.
demeurant à GOLBEY
- **Madame MATHIEU Corinne**
Agent d'entretien des locaux et de restauration, COMMUNE DE CLEURIE, CLEURIE.
demeurant à CLEURIE
- **Madame MATHIEU Fabienne**
Assistante qualité, SEMO PACKAGING, VECOUX.
demeurant à DOMMARTIN-LES-REMIREMONT
- **Madame MATHIEU France**
Assistante principale, CFGS SA, REMIREMONT.
demeurant à LE SYNDICAT
- **Madame MATHIS Jacqueline**
Responsable coordination boutiques, LINVOSGES, GERARDMER.
demeurant à LE THOLY
- **Monsieur MATTIONI Raphael**
Approvisionnement, ANDREZ BRAJON DUPONT EST, MAXÉVILLE.
demeurant à ETIVAL-CLAIREFONTAINE

- **Monsieur MICHEL Nicolas**
Contremaître électrique, VISKASE SAS, THAON-LES-VOSGES.
demeurant à RAMBERVILLERS
- **Monsieur MICHOUX Jean-Marie**
Opérateur de fusion, BACCARAT, BACCARAT.
demeurant à RAON-L'ÉTAPE
- **Monsieur MICLOT Serge**
Conducteur machine transformation, PAPETERIES DE CLAIREFONTAINE, ÉTIVAL-
CLAIREFONTAINE.
demeurant à MOYENMOUTIER
- **Monsieur MOLIN Pascal**
Assistant d'exploitation, TOTAL PROXI ENERGIES NORD EST PAR ABREVIATION TPE-
NE, MAXÉVILLE.
demeurant à RENAUVOID
- **Madame MOSSER Sylvie**
Coordinatrice compta fournisseur, MECATHERM, BAREMBACH.
demeurant à PROVENCHERES ET COLROY
- **Monsieur MOUTHON Jean Pol**
Macon, COLAS NORD-EST, VITTEL.
demeurant à BULGNÉVILLE
- **Monsieur MUHLACH Laurent**
Conducteur 2 machines, PAPETERIES DE CLAIREFONTAINE, ÉTIVAL-
CLAIREFONTAINE.
demeurant à RAON-L'ÉTAPE
- **Monsieur MULLER Daniel**
Conducteur d'engins, SUEZ RV NORD EST, VILLONCOURT.
demeurant à RAMBERVILLERS
- **Madame MUZARELLI Emmanuelle**
Déléguée médicale, SANOFI-AVENTIS FRANCE, GENTILLY.
demeurant à SAINT-DIE-DES-VOSGES
- **Monsieur NOEL Thierry**
Mécanicien d'entretien, FIVES CRYO, GOLBEY.
demeurant à HARSAULT
- **Monsieur OLEJNIEZAK Christian**
Mécanicien monteur, AK AUTO CABLE, MASEVAUX.
demeurant à FRESSE-SUR-MOSELLE
- **Monsieur ORAL Esref**
Conducteur d'engins, COLAS NORD-EST, ANOULD.
demeurant à SAINT-DIE-DES-VOSGES
- **Monsieur OZCAN Yilmaz**
Regleur enrobes, COLAS NORD-EST, ANOULD.
demeurant à SAINT-DIE-DES-VOSGES
- **Madame PARADIS Gisèle**
Aide à domicile, ADAVIE, EPINAL.
demeurant à TENDON

- **Monsieur PARMENTIER Gérard**
Chauffeur poids lourd, COLAS NORD-EST, PFASTATT.
demeurant à BUSSANG

- **Madame PARMENTIER Maryline**
Développeur informatique, VOSGELIS OFFICE PUBLIC DE L'HABITAT DU
DEPARTEMENT DES VOSGES, ÉPINAL.
demeurant à HADOL

- **Madame PEREZ Corinne**
Assistante familiale, Conseil Départemental des Vosges, EPINAL.
demeurant à VINCEY

- **Monsieur PERRIN Dominique**
Contremaître atelier transformation, PAPETERIES DE CLAIREFONTAINE, ÉTIVAL-
CLAIREFONTAINE.
demeurant à ETIVAL-CLAIREFONTAINE

- **Madame PERRIN Patricia**
Chargée de projets, HARMONIE MUTUELLE, GOLBEY.
demeurant à GIRECOURT-SUR-DURBION

- **Monsieur PETITJEAN Dominique**
Agent de groupe, VOSGELIS OFFICE PUBLIC DE L'HABITAT DU DEPARTEMENT DES
VOSGES, ÉPINAL.
demeurant à FRIZON

- **Monsieur PHILIPPE Thierry**
Agent de groupe, VOSGELIS OFFICE PUBLIC DE L'HABITAT DU DEPARTEMENT DES
VOSGES, ÉPINAL.
demeurant à SAINT-DIE-DES-VOSGES

- **Madame POIROT Catherine**
Assistante projets, FIVES CRYO, GOLBEY.
demeurant à ÉPINAL

- **Madame POIROT Catherine**
Conseillère Agence, HARMONIE MUTUELLE, GOLBEY.
demeurant à BEGNECOURT

- **Madame POIROT Chantal**
Assistante ressources humaines, CONTREXEDIS - CENTRE DISTRIBUTEUR E.
LECLERC, CONTREXEVILLE.
demeurant à AINGEVILLE

- **Monsieur PREVOT Olivier**
Chef d'équipe, AMDS FRANCE, BERTRICHAMPS.
demeurant à LA BOURGONCE

- **Madame REGNIER Patricia**
Secrétaire de direction, OFFICE DE TOURISME INTERCOMMUNAL DES HAUTES-
VOSGES, GÉRARDMER.
demeurant à GERARDMER

- **Monsieur REGNON Thierry**
Agent de groupe, VOSGELIS OFFICE PUBLIC DE L'HABITAT DU DEPARTEMENT DES VOSGES, ÉPINAL.
demeurant à SAINT-DIE-DES-VOSGES
- **Madame REMY Catherine**
Agent administratif principal, Association de Belval, PORTIEUX.
demeurant à VINCEY
- **Madame REMY Christine**
Assistante de direction, BMI MONIER, SAINT-NABORD.
demeurant à REMIREMONT
- **Monsieur REMY Frédéric**
Colleur clichés, SEMO PACKAGING, VECOUX.
demeurant à RUPT-SUR-MOSELLE
- **Monsieur RENAUD Christophe**
Chef d'équipe, BERICAP FRANCE, VITTEL.
demeurant à VITTEL
- **Monsieur SCHIRMANN Patrick**
Chargé d'études, FIVES CRYO, GOLBEY.
demeurant à EPINAL
- **Monsieur SCHMITT Dominique**
Chauffeur livreur, CPE ENERGIES, MAXÉVILLE.
demeurant à GERARDMER
- **Monsieur SINGER Nicolas**
Technicien informatique, VOSGELIS OFFICE PUBLIC DE L'HABITAT DU DEPARTEMENT DES VOSGES, ÉPINAL.
demeurant à BRUYERES
- **Monsieur SINNER Pascal**
Technicien entretien mécanique, VISKASE SAS, THAON-LES-VOSGES.
demeurant à THAON-LES-VOSGES
- **Monsieur SITTE Johan**
Bobineur 2 machines, PAPETERIES DE CLAIREFONTAINE, ÉTIVAL-CLAIREFONTAINE.
demeurant à AUTREY
- **Monsieur SOLER Patrice**
Mécanicien, VISKASE SAS, THAON-LES-VOSGES.
demeurant à THAON-LES-VOSGES
- **Monsieur SUZZI Frédéric**
Responsable four, FIVES CRYO, GOLBEY.
demeurant à GOLBEY
- **Monsieur TAILLARD Xavier**
Polyvalent, AHLSTROM-MUNKSJO ARCHES SAS, ARCHES.
demeurant à THAON-LES-VOSGES
- **Monsieur TARBY Ghislain**
Agent de groupe, VOSGELIS OFFICE PUBLIC DE L'HABITAT DU DEPARTEMENT DES VOSGES, ÉPINAL.
demeurant à SAINT-DIE-DES-VOSGES

- **Monsieur TAVARES MOLINA Manoel**
Agent de groupe, VOSGELIS OFFICE PUBLIC DE L'HABITAT DU DEPARTEMENT DES VOSGES, ÉPINAL.
demeurant à GOLBEY

- **Madame THIRIAT Emmanuelle**
Secrétaire de mairie, COMMUNE DE CLEURIE, CLEURIE.
demeurant à CLEURIE

- **Madame THOMAS Emmanuelle**
Responsable moyen généraux, VOSGELIS OFFICE PUBLIC DE L'HABITAT DU DEPARTEMENT DES VOSGES, ÉPINAL.
demeurant à LES FORGES

- **Madame THOMAS Marie-Line**
Animatrice scolaire et périscolaire, COMMUNE DE CLEURIE, CLEURIE.
demeurant à LA FORGE

- **Monsieur THOMAS Sylvain**
Opérateur production, GARRETT MOTION FRANCE SAS, THAON-LES-VOSGES.
demeurant à UZEMAIN

- **Monsieur TRAUSCH Alain**
Réfèrent technique en comptabilité, CAISSE PRIMAIRE ASSURANCE MALADIE VOSGES, ÉPINAL.
demeurant à BAYECOURT

- **Monsieur UNTERNEHR Jean-Marie**
P2 ouvrier montage, HUSSOR S.A.S., LAPOUTROIE.
demeurant à PLAINFAING

- **Monsieur VALENTIN Fabrice**
Directeur d'agence, CAISSE D'ÉPARGNE ET DE PREVOYANCE GRAND EST EUROPE, STRASBOURG.
demeurant à PROVENCHERES-SUR-FAVE

- **Monsieur VANNSON Thierry**
Psychologue, POLE EMPLOI, STRASBOURG.
demeurant à CHANTRAINE

- **Monsieur VAUBOURG Laurent**
Opérateur production, SumiRiko AVS France S.A.S., EPINAL.
demeurant à CHAUMOUSEY

- **Monsieur VAUBOURG Norbert**
Tuyauteur soudeur, ACTEMIUM EPINAL, EPINAL.
demeurant à XONRUPT-LONGEMER

- **Monsieur VAXELAIRE Didier**
Coordinateur expéditions, NORSKE SKOG, GOLBEY.
demeurant à UXEGNEY

- **Madame VEDRENNE Pascale**
Secrétaire commerciale, Association de Belval, PORTIEUX.
demeurant à CHARMES

- **Monsieur VIAL Laurent**
Technicien qualité, BACCARAT, BACCARAT.
demeurant à SAINTE-BARBE
- **Madame VILLEMIN Evelyne**
Opérateur polyvalent de production, INNOTHERA, NOMEXY.
demeurant à GOLBEY
- **Madame VILLEMIN Marie-Paule**
Technicienne de laboratoire, NESTLE Waters Management et Technolgy, VITTEL.
demeurant à MONTHUREUX-LE-SEC
- **Monsieur WEIGEL Bruno**
Agent de nettoyage, SADAP, REBEUVILLE.
demeurant à NEUFCHATEAU
- **Madame ZMUDA Martine**
Auxiliaire de vie sociale, ADAVIE, EPINAL.
demeurant à RAON-L'ETAPE

Article 3 : La médaille d'honneur du travail OR est décernée à :

- **Madame ANDRE Brigitte**
Chargée de clientèle bilingue, GARRETT MOTION FRANCE SAS, THAON-LES-VOSGES.
demeurant à DOMPAIRE
- **Madame ANDRE Isabelle**
Auxiliaire puéricultrice, SOGECLER SAS, EPINAL.
demeurant à DARNIEULLES
- **Monsieur ATMACA Huseyin**
Contremaitre chantier, COLAS NORD-EST, ANOULD.
demeurant à SAINT-DIE-DES-VOSGES
- **Monsieur AUBRY Thierry**
Chef de chantier, COLAS NORD-EST, CAPAVENIR VOSGES.
demeurant à DOGNEVILLE
- **Monsieur AUBURTIN Thierry**
Contrôleur de gestion, NOVARES, SAINTE-MARGUERITE.
demeurant à RAVES
- **Monsieur BARADEL Fabien**
Bobineur, NORSKE SKOG, GOLBEY.
demeurant à EPINAL
- **Madame BASTIEN Isabelle**
Comptable - agent territorial, Mairie de Le Thillot, LE THILLOT.
demeurant à LE THILLOT
- **Monsieur BAZIN Jean Luc**
Chauffeur livreur, TOTAL PROXI ENERGIES NORD EST PAR ABREVIATION TPE-NE,
MAXÉVILLE.
demeurant à BELLEFONTAINE

- **Madame BEGEL Régine**
Agent AXA Responsable de clientèle, AXA FRANCE IARD, NANTERRE.
demeurant à EPINAL
- **Monsieur BLANCHOT Dominique**
Ingénieur, NESTLE Waters Management et Technology, VITTEL.
demeurant à GERARDMER
- **Madame BLOT Chantal**
Gestionnaire matière, TOTAL PROXI ENERGIES NORD EST PAR ABREVIATION TPE-
NE, GOLBEY.
demeurant à LES FORGES
- **Monsieur BONTEMPS Christian**
Cadre, CFGS SA, REMIREMONT.
demeurant à ROCHESSON
- **Monsieur CERVENY Jean-Paul**
Chef de Projet Développement, NESTLE Waters Management et Technology, VITTEL.
demeurant à VITTEL
- **Monsieur CHABREDIER Thierry**
Technicien automobile, PEUGEOT SA, RUEIL-MALMAISON.
demeurant à LA BRESSE
- **Madame CHAPE Francine**
Agent hôtelier, UGECAM DU N.E. - MAISON D'ENFANTS DE LA COMBE, SENONES.
demeurant à MOYENMOUTIER
- **Madame CIRIMELE Carmélina**
Assistante dentaire, Union Territoriale Mutualiste Lorraine, NANCY.
demeurant à MIRECOURT
- **Madame CLAUDE Annick**
Assistant de service, VOSGELIS OFFICE PUBLIC DE L'HABITAT DU DEPARTEMENT
DES VOSGES, ÉPINAL.
demeurant à ÉPINAL
- **Madame CLAUDE Elisabeth**
Employée service administratif, SADAP, REBEUVILLE.
demeurant à VRECOURT
- **Madame CLEVY Patricia**
Agent administratif, AVSEA, DOGNEVILLE.
demeurant à BAUDRICOURT
- **Monsieur CLOOS Philippe**
Assistant technique, VOSGELIS OFFICE PUBLIC DE L'HABITAT DU DEPARTEMENT
DES VOSGES, ÉPINAL.
demeurant à EPINAL
- **Monsieur CORNET Claude**
Menuisier, THIEBAUT INDUSTRIE, DOMMARTIN-SUR-VRAINE.
demeurant à SIONNE

- **Monsieur COUQUEBERG Régis**
Chef de secteur, BACCARAT, BACCARAT.
demeurant à RAMBERVILLERS
- **Madame COURROY Isabelle**
Analyste matières premières, AHLSTROM-MUNKSJO ARCHES SAS, ARCHES.
demeurant à ARCHES
- **Monsieur DE GUILI Claude**
Bonnetier, TRICOTAGE DES VOSGES, VAGNEY.
demeurant à VAGNEY
- **Madame DEL Isabelle**
Aide soignante, Association de Belval, PORTIEUX.
demeurant à HADIGNY-LES-VERRIERES
- **Madame DEMANGE Jeannine**
Bonnetier, TRICOTAGE DES VOSGES, VAGNEY.
demeurant à SAINT-ETIENNE-LES-REMIREMONT
- **Monsieur DEPINANT Patrick**
Aide Médico Psychologique, E.P.I.S.O.M.E, MONTHUREUX-SUR-SAONE.
demeurant à BELMONT-LES-DARNEY
- **Madame DIDIER Elisabeth**
Polyvalente en confection, ALM HALBOUT SAS, DOCELLES.
demeurant à FAUCOMPIERRE
- **Monsieur DOS SANTOS Isidor**
Operateur poste, COLAS NORD-EST, ANOULD.
demeurant à SAINT-DIE-DES-VOSGES
- **Monsieur DUPRE Dominique**
Gestionnaire archives, VOSGELIS OFFICE PUBLIC DE L'HABITAT DU DEPARTEMENT
DES VOSGES, ÉPINAL.
demeurant à EPINAL
- **Monsieur FERNANDES Joaquim**
Pilote production, SNWM, GERARDMER.
demeurant à LE THILLOT
- **Madame FLORENTIN Isabelle**
Comptable, SCIERIE GERMAIN MOUGENOT, SAULXURES-SUR-MOSELOTTE.
demeurant à SAULXURES-SUR-MOSELOTTE
- **Monsieur FORT Pascal**
Technicien méthodes process, GARRETT MOTION FRANCE SAS, THAON-LES-
VOSGES.
demeurant à CHAVELOT
- **Monsieur FRANCOIS Dominique**
Responsable d'activité P/B, APRR, BULGNEVILLE.
demeurant à BULGNEVILLE
- **Monsieur FRANCOIS Jackie**
Granitier retraité, SOCIETE GRANITIERE DES ETABLISSEMENTS DIDIERLAURENT,
ROCHESSON.
demeurant à ROCHESSON

- **Madame GALAND Catherine**
Educatrice spécialisée, UGECAM IFPRO, DARNEY.
demeurant à MONTHUREUX-SUR-SAONE
- **Monsieur GALMICHE Francis**
Conducteur chef d'équipe, AHLSTROM-MUNKSJO ARCHES SAS, ARCHES.
demeurant à ARCHES
- **Madame GAULARD Marie-France**
Coupeuse, ALCEE, EPINAL.
demeurant à UXEGNEY
- **Monsieur GEORGIN Eric**
Opérateur logistique polyvalent, WM88, CHÂTENOIS.
demeurant à CHATENOIS
- **Monsieur GERARDIN Jean-Luc**
Coupeur, PAPETERIES DE CLAIREFONTAINE, ÉTIVAL-CLAIREFONTAINE.
demeurant à MOYENMOUTIER
- **Madame GERARD Marie-Hélène**
Assistante support des ventes, NESTLE WATERS MARKETING & DISTRIBUTION,
ISSY-LES-MOULINEAUX.
demeurant à CONTREXEVILLE
- **Madame GOLLER Anne-Marie**
Employée commerciale, CARREFOUR MARKET, MIRECOURT.
demeurant à BAUDRICOURT
- **Madame GOUTTE Brigitte**
Responsable commercial, CAISSE MUTUELLE ENSEIGNANTS, ÉPINAL.
demeurant à CHARMOIS-L'ORGUEILLEUX
- **Monsieur GUERARD Alain**
Spécialiste technique maintenance, BACCARAT, BACCARAT.
demeurant à GRANDVILLERS
- **Monsieur HALVICK Didier**
Contrôleur prestations, CAISSE PRIMAIRE ASSURANCE MALADIE VOSGES, ÉPINAL.
demeurant à EPINAL
- **Monsieur HATTON Bruno**
Conducteur de pont roulant, SCIERIE GERMAIN MOUGENOT, SAULXURES-SUR-
MOSELOTTE.
demeurant à SAULXURES-SUR-MOSELOTTE
- **Monsieur HATTON Pascal**
Inspecteur comptabilité, CAISS RETR PREV CLERCS EMPLOYES NOTAIRES, PARIS.
demeurant à RAON-L'ETAPE
- **Madame HENNUY Claudine**
Bonnetier, TRICOTAGE DES VOSGES, VAGNEY.
demeurant à FRESSE-SUR-MOSELLE
- **Madame HERITIER Monique**
Conseillère à l'emploi, Pôle Emploi Epinal Dutac, EPINAL.
demeurant à DOGNEVILLE

- **Madame HERRY Edith**
Polyvalente en confection, ALM HALBOUT SAS, DOCELLES.
demeurant à CHAMP-LE-DUC
- **Monsieur HOUBERDON Francois**
Chef de projet informatique, VOSGELIS OFFICE PUBLIC DE L'HABITAT DU
DEPARTEMENT DES VOSGES, ÉPINAL.
demeurant à URIMENIL
- **Madame HUMBERT Dominique**
Ingénieur, BRISARD NOGUES VAL DE LOIR, SAINT-DENIS-LES-PONTS.
demeurant à REMIREMONT
- **Monsieur HUMBERT Francis**
Technicien gestion du personnel de production, AHLSTROM-MUNKSJO ARCHES
SAS, ARCHES.
demeurant à LE SYNDICAT
- **Madame HUSSON Pascale**
Leader HSE, GARRETT MOTION FRANCE SAS, THAON-LES-VOSGES.
demeurant à NOMEXY
- **Monsieur JACQUEMIN Didier**
Adjoint responsable machine, AHLSTROM-MUNKSJO ARCHES SAS, ARCHES.
demeurant à ARCHES
- **Monsieur LAGARDE Eric**
Opérateur production, SumiRiko AVS France S.A.S., EPINAL.
demeurant à THAON-LES-VOSGES
- **Monsieur LARCHER Stéphane**
Agent de production, THIEBAUT INDUSTRIE, DOMMARTIN-SUR-VRAINE.
demeurant à CHATENOIS
- **Monsieur LEBLANC Alain**
Technicien prestations spécialisé, CAISSE PRIMAIRE ASSURANCE MALADIE VOSGES,
ÉPINAL.
demeurant à LA FORGE
- **Monsieur LE GALL Yanik**
Animateur, Association de Belval, PORTIEUX.
demeurant à VINCEY
- **Madame LEGRAND Véronique**
Assistante familiale, Conseil Départemental des Vosges, EPINAL.
demeurant à VINCEY
- **Monsieur LIVCHOUNE Christian**
Maçon, PEDUZZI SAS, FRESSE-SUR-MOSELLE.
demeurant à LE MENIL
- **Monsieur MALDONADO Luc**
Décorateur, BACCARAT, BACCARAT.
demeurant à ÉTIVAL-CLAIREFONTAINE

- **Monsieur MARCHAL Eric**
Responsable maintenance, ICAR-CM2T, MONCEL-LÈS-LUNÉVILLE.
demeurant à SAINT-MICHEL-SUR-MEURTHE
- **Monsieur MARCHEBOIS Sébastien**
Responsable machine, AHLSTROM-MUNKSJO ARCHES SAS, ARCHES.
demeurant à VECOUX
- **Madame MARIANNI Isabelle**
Assistante de respnsable, GROUPE VICTOR HUGO, EPINAL.
demeurant à CHANTRAINE
- **Monsieur MARIE Francis**
Comptable, MUTUALITE FRANCAISE LORRAINE, NANCY.
demeurant à EPINAL
- **Madame MARTIN BETTY**
Aide Médico-Psychologique, E.P.I.S.O.M.E, MONTHUREUX-SUR-SAONE.
demeurant à HENNEZEL
- **Madame MARTIN Sabine**
Responsable des Ressources Humaines, SOMATEC MATERIELS TRAVAUX,
BAUDRICOURT.
demeurant à POUSSAY
- **Madame MASSON Valérie**
Responsable atelier finitions, AHLSTROM-MUNKSJO ARCHES SAS, ARCHES.
demeurant à ARCHES
- **Monsieur MICHEL Philippe**
Coloriste, AHLSTROM-MUNKSJO ARCHES SAS, ARCHES.
demeurant à CHENIMENIL
- **Madame MICHEL Valérie**
Employée de banque, SOCIETE GENERALE, ÉPINAL.
demeurant à VAXONCOURT
- **Monsieur MOLIN Pascal**
Assistant d'exploitation, TOTAL PROXI ENERGIES NORD EST PAR ABREVIATION TPE-
NE, MAXÉVILLE.
demeurant à RENAUVOID
- **Madame MORISSET Isabelle**
Employée de banque, LCL CREDIT LYONNAIS, EPINAL.
demeurant à UZEMAIN
- **Monsieur MOUGIN Bertrand**
Chef d'équipe impression, SEMO PACKAGING, VECOUX.
demeurant à RAON-AUX-BOIS
- **Madame MOULIN Françoise**
Employée de banque, CIC EST, STRASBOURG.
demeurant à EPINAL
- **Madame MUNIER Fabienne**
Mécanicienne en confection, ALCEE, EPINAL.
demeurant à HADOL

- **Monsieur OTERO Bruno**
Conducteur, TRANSDEV SAINT-DIE-DES-VOSGES, SAINT-DIÉ-DES-VOSGES.
demeurant à SAINTE-MARGUERITE
- **Madame PARADIS Gisèle**
Aide à domicile, ADAVIE, EPINAL.
demeurant à TENDON
- **Monsieur PATRY Denis**
Conducteur 2 machines, PAPETERIES DE CLAIREFONTAINE, ÉTIVAL-
CLAIREFONTAINE.
demeurant à LA VOIVRE
- **Monsieur PAUTHIER Frédéric**
Sécheur, AHLSTROM-MUNKSJO ARCHES SAS, ARCHES.
demeurant à CHENIMENIL
- **Madame PERRIN Simone**
Educatrice spécialisée, AVSEA, DOGNEVILLE.
demeurant à EPINAL
- **Madame PETITNICOLAS Dominique**
Responsable magasin général, PAPETERIES DE CLAIREFONTAINE, ÉTIVAL-
CLAIREFONTAINE.
demeurant à MOYENMOUTIER
- **Monsieur PEZ Dominique**
Sécheur, AHLSTROM-MUNKSJO ARCHES SAS, ARCHES.
demeurant à HADOL
- **Monsieur PUERTOLAS André**
Responsable qualité, SOLOCAP MAB, CONTREXEVILLE.
demeurant à LES FORGES
- **Madame REGNIER Patricia**
Secrétaire de direction, OFFICE DE TOURISME INTERCOMMUNAL DES HAUTES-
VOSGES, GÉRARDMER.
demeurant à GERARDMER
- **Madame RZADDKIEWA Christine**
Educatrice spécialisée, IME A. DEDECKER, LE VAL-D'AJOL.
demeurant à SAINT-NABORD
- **Monsieur SACHOT Fabrice**
Conseiller à l'emploi, POLE EMPLOI, STRASBOURG.
demeurant à EPINAL
- **Monsieur SADLER Jean-Marie**
Electro-technicien, PAPETERIES DE CLAIREFONTAINE, ÉTIVAL-CLAIREFONTAINE.
demeurant à ETIVAL-CLAIREFONTAINE
- **Monsieur SCHMITT Dominique**
Chauffeur livreur, CPE ENERGIES, MAXÉVILLE.
demeurant à GERARDMER
- **Monsieur SCHNEIDER Frédéric**
Responsable service maintenance, AHLSTROM-MUNKSJO ARCHES SAS, ARCHES.
demeurant à ARCHES

- **Monsieur SELLE Jean-François**
Conducteur impression, SEMO PACKAGING, VECOUX.
demeurant à LA BAFFE
- **Monsieur SEYER Alain**
Conducteur d'installation de production, BACCARAT, BACCARAT.
demeurant à RAON-L'ETAPE
- **Monsieur TURCK Christophe**
Responsable d'unité, CAISSE PRIMAIRE ASSURANCE MALADIE VOSGES, ÉPINAL.
demeurant à CHATEL-SUR-MOSELLE
- **Monsieur VACHER Eric**
Veilleur de nuit, UGECAM DU NORD-EST, EPINAL.
demeurant à VITTEL
- **Monsieur VALDENNAIRE Fabien**
Opérateur, DU PONT DE NEMOURS FRANCE SAS, CERNAY.
demeurant à VENTRON
- **Madame VALDENNAIRE Martine**
Assistante principale, CFGS SA, REMIREMONT.
demeurant à REMIREMONT
- **Madame VALDENNAIRE Nathalie**
Assistante technique, SCIERIE GERMAIN MOUGENOT, SAULXURES-SUR-
MOSELOTTE.
demeurant à VENTRON
- **Monsieur VAUBOURG Norbert**
Tuyauteur soudeur, ACTEMIUM EPINAL, EPINAL.
demeurant à XONRUPT-LONGEMER
- **Madame VAUTRIN Blandine**
Infirmière diplômée d'Etat, SOGECLER SAS, EPINAL.
demeurant à CHAUMOUSEY
- **Madame VEDRENNE Pascale**
Secrétaire commerciale, Association de Belval, PORTIEUX.
demeurant à CHARMES
- **Monsieur VIARD Rémi**
Raffineur, AHLSTROM-MUNKSJO ARCHES SAS, ARCHES.
demeurant à EPINAL
- **Monsieur VIRY Claude**
Agent de maîtrise, SAAZOR SA, XONRUPT-LONGEMER.
demeurant à CHAMP-LE-DUC
- **Madame WELSCH Armelle**
Assistante familiale, Conseil Départemental des Vosges, EPINAL.
demeurant à TAINTRUX

Article 4 : La médaille d'honneur du travail GRAND OR est décernée à :

- **Monsieur ACQUAFRESCA Marco**
Cadre commercial, SOCIETE DE PROSPECTION ET D'INVENTIONS TECHNIQUES
SPIT, BOURG-LÈS-VALENCE.
demeurant à SAINT-MICHEL-SUR-MEURTHE
- **Madame ARNOULD Marie Odile**
Réfèrent technique prévention/précarité, CAISSE PRIMAIRE ASSURANCE MALADIE
VOSGES, ÉPINAL.
demeurant à CHATEL-SUR-MOSELLE
- **Madame AUBRY Irmine**
Agent de fabrication, GARRETT MOTION FRANCE SAS, THAON-LES-VOSGES.
demeurant à IGNEY
- **Monsieur BATELOT Thierry**
Conducteur de machine à cahiers, PAPETERIES DE CLAIREFONTAINE, ÉTIVAL-
CLAIREFONTAINE.
demeurant à PAIR-ET-GRANDRUPT
- **Monsieur BAZIN Jean Luc**
Chauffeur livreur, TOTAL PROXI ENERGIES NORD EST PAR ABREVIATION TPE-NE,
MAXÉVILLE.
demeurant à BELLEFONTAINE
- **Madame BERTAUD Sabine**
Agent de lancement, ALM HALBOUT SAS, DOCELLES.
demeurant à CHARMOIS-DEVANT-BRUYÈRES
- **Monsieur BERTRAND Thierry**
Chef régleur, PAPETERIES DE CLAIREFONTAINE, ÉTIVAL-CLAIREFONTAINE.
demeurant à ETIVAL-CLAIREFONTAINE
- **Monsieur BLAMPAIN FRANCIS**
Conseiller, Pôle Emploi Epinal Dutac, EPINAL.
demeurant à UXEGNEY
- **Monsieur BOISSON José**
Menuisier, THIEBAUT INDUSTRIE, DOMMARTIN-SUR-VRAINE.
demeurant à GIRCOURT-LES-VIEVILLE
- **Monsieur CALDERA Frédéric**
Employé de banque, CREDIT MUTUEL, LA BRESSE.
demeurant à VENTRON
- **Monsieur CAMEIRA José**
Magasinier - Préparateur, EES - CLEMESSY S.A, MULHOUSE.
demeurant à LE SYNDICAT
- **Madame CLAUDE Annick**
Assistant de service, VOSGELIS OFFICE PUBLIC DE L'HABITAT DU DEPARTEMENT
DES VOSGES, ÉPINAL.
demeurant à ÉPINAL

- **Monsieur CLAUDE Thierry**
Régleur sacherie, SEMO PACKAGING, VECOUX.
demeurant à FRESSE-SUR-MOSELLE
- **Monsieur CLAVELIN Christian**
Opérateur Animateur, TSA INOX, MOUSSEY.
demeurant à MOUSSEY
- **Monsieur COLIN jean Luc**
Electrotechnicien, TEREOS STARCH & SWEETENERS EUROPE, MARCKOLSHEIM.
demeurant à GEMAINGOUTTE
- **Madame COLNET Marie-José**
Assistante familiale, Conseil Départemental des Vosges, EPINAL.
demeurant à POUSSAY
- **Madame CORNU Patricia**
Assistante familiale, Conseil Départemental des Vosges, EPINAL.
demeurant à HURBACHE
- **Madame COURAGEOT Sylvie**
Responsable commercial, GEANT CASINO EPINAL, EPINAL.
demeurant à CHAVELOT
- **Monsieur CREVAN Jean Claude**
Chef d'agence, ANDREZ BRAJON DUPONT EST, MAXÉVILLE.
demeurant à NEUFCHATEAU
- **Madame DA COSTA COELHO Ghislaine**
Responsable comptabilité fournisseurs, AHLSTROM-MUNKSJO ARCHES SAS,
ARCHES.
demeurant à REMIREMONT
- **Madame DAMBRINE Dominique**
Chargé de formation, CAISSE PRIMAIRE ASSURANCE MALADIE VOSGES, ÉPINAL.
demeurant à CHANTRAINE
- **Madame DEFRANCE Françoise**
Assistante dentaire, Union Territoriale Mutualiste Lorraine, NANCY.
demeurant à MIRECOURT
- **Monsieur DEGOIS Thierry**
Technicien d'ordonnancement, Établissement SOGAL, GERARDMER.
demeurant à GERARDMER
- **Monsieur DELON Philippe**
Pilote production, SNWM, GERARDMER.
demeurant à LE SYNDICAT
- **Monsieur DEMANGE Michel**
Responsable atelier impression, SEMO PACKAGING, VECOUX.
demeurant à REMIREMONT
- **Monsieur DEMANGE Philippe**
Conducteur Machine, SCHMIDT GROUPE, LIÈPVRE.
demeurant à BERTRIMOUTIER

- **Monsieur DEMMERLE Gilbert**
Opérateur polyvalent, PAPETERIES DE CLAIREFONTAINE, ÉTIVAL-CLAIREFONTAINE.
demeurant à RAON-L'ETAPE
- **Monsieur DEPOUTOT Denis**
Conducteur de machine à cahiers, PAPETERIES DE CLAIREFONTAINE, ÉTIVAL-CLAIREFONTAINE.
demeurant à ETIVAL-CLAIREFONTAINE
- **Monsieur DORMONT Pierre**
Conducteur de car en période scolaire, TRANSDEV GRAND EST, EPINAL.
demeurant à THAON-LES-VOSGES
- **Madame DUPREZ Isabelle**
Aide Soignante, SOGECLER SAS, EPINAL.
demeurant à CHATEL-SUR-MOSELLE
- **Madame ETIENNE Chantal**
Gestionnaire administrative, HARMONIE MUTUELLE, GOLBEY.
demeurant à CHANTRAINE
- **Madame FATTORI Nadine**
Chef atelier finition, TRICOTAGE DES VOSGES, VAGNEY.
demeurant à THIEFOSSÉ
- **Monsieur FAUDOIS Francis**
Chef d'équipe, COLAS NORD-EST, CAPAVENIR VOSGES.
demeurant à CAPAVENIR VOSGES
- **Madame FELIX Claude**
Chef d'équipe, THIEBAUT INDUSTRIE, DOMMARTIN-SUR-VRAINE.
demeurant à BALLEVILLE
- **Monsieur FERREIRA Antonio**
Opérateur Polyvalent de Production, INNOTHERA, NOMEXY.
demeurant à NOMEXY
- **Monsieur FERRY Jean-Philippe**
Conducteur d'installation confirmé, SNWM, GERARDMER.
demeurant à BAN-SUR-MEURTHE-CLEFCY
- **Monsieur FEY Gilbert**
Chauffeur pl, COLAS NORD-EST, CAPAVENIR VOSGES.
demeurant à UXEGNEY
- **Madame FLEURANCE Corinne**
opérateur polyvalent, SNWM, GERARDMER.
demeurant à GRANGES-AUMONTZEY
- **Madame FLORENTIN Isabelle**
Comptable, SCIERIE GERMAIN MOUGENOT, SAULXURES-SUR-MOSELLOTTE.
demeurant à SAULXURES-SUR-MOSELLOTTE
- **Monsieur FONTAINE Philippe**
Aide de machine, PAPETERIES DE CLAIREFONTAINE, ÉTIVAL-CLAIREFONTAINE.
demeurant à ETIVAL-CLAIREFONTAINE

- **Monsieur FREDERIC Denis**
Technicien laboratoire abrasif, AHLSTROM-MUNKSJO ARCHES SAS, ARCHES.
demeurant à DEYVILLERS
- **Monsieur FRENOT Daniel**
Technico commercial, COLLY BOMBLED, AUTET.
demeurant à PLOMBIERES-LES-BAINS
- **Madame FREY Evelyne**
Assistante de gestion, PAPETERIES DE CLAIREFONTAINE, ÉTIVAL-CLAIREFONTAINE.
demeurant à ÉTIVAL-CLAIREFONTAINE
- **Monsieur GAVOILLE Jean-Michel**
Inspecteur fonction support, AXA FRANCE IARD, NANTERRE.
demeurant à SAINT-NABORD
- **Monsieur GEGOUT Jean-Claude**
Adjoint technique territorial, COMMUNE DE CLEURIE, CLEURIE.
demeurant à CLEURIE
- **Monsieur GRANDEMANGE Philippe**
Conseiller en relation entreprise, POLE EMPLOI, REMIREMONT.
demeurant à SAINT-ÉTIENNE-LÈS-REMIREMONT
- **Madame GRANDJEAN Lysiane**
Agent de fabrication, TSA INOX, MOUSSEY.
demeurant à LA PETITE-RAON
- **Monsieur GRANDPIERRE Jean-Luc**
Technicien métrologue usine et chargé d'analyses, AHLSTROM-MUNKSJO ARCHES
SAS, ARCHES.
demeurant à UZEMAIN
- **Monsieur GROSSI Norbert**
Employé, BANQUE DE FRANCE, EPINAL.
demeurant à DEYVILLERS
- **Monsieur HATTON Bruno**
Conducteur de pont roulant, SCIERIE GERMAIN MOUGENOT, SAULXURES-SUR-
MOSELOTTE.
demeurant à SAULXURES-SUR-MOSELOTTE
- **Monsieur HUBERT Patrice**
Chef d'équipe, THIEBAUT INDUSTRIE, DOMMARTIN-SUR-VRAINE.
demeurant à ROLLAINVILLE
- **Madame HUMBERT Nicole**
Contremaître atelier transformation, PAPETERIES DE CLAIREFONTAINE, ÉTIVAL-
CLAIREFONTAINE.
demeurant à MOYENMOUTIER
- **Monsieur JACQUOT Romuald**
Magasinier cariste polyvalent, GARRETT MOTION FRANCE SAS, THAON-LES-
VOSGES.
demeurant à LONGCHAMP

- **Monsieur JOST Christophe**
Opérateur recyclage, TRICOTAGE DES VOSGES, VAGNEY.
demeurant à VAGNEY
- **Monsieur LEBLANC Alain**
Technicien prestations spécialisé, CAISSE PRIMAIRE ASSURANCE MALADIE VOSGES,
ÉPINAL.
demeurant à LA FORGE
- **Monsieur LEFEVRE Eric**
Conducteur de ligne automatisée, GARRETT MOTION FRANCE SAS, THAON-LES-
VOSGES.
demeurant à NOMEXY
- **Monsieur LHUILLIER Bruno**
Chargé d'expédition, BACCARAT, BACCARAT.
demeurant à ANOULD
- **Madame MAIGRET Fabienne**
Gestionnaire administratif, Agence Pôle Emploi, LUNEVILLE.
demeurant à MENIL-SUR-BELVITTE
- **Madame MANGEL Sylvianne**
Assistante de Direction, AVSEA, DOGNEVILLE.
demeurant à VECOUX
- **Monsieur MARCHAL Eric**
Responsable maintenance, ICAR-CM2T, MONCEL-LÈS-LUNÉVILLE.
demeurant à SAINT-MICHEL-SUR-MEURTHE
- **Madame MARTIN Marie-Thérèse**
Chargée de missions RH, SNWM, GERARDMER.
demeurant à GERARDMER
- **Madame MASSUL Marie-Pierre**
Directrice d'agence, POLE EMPLOI, STRASBOURG.
demeurant à CHAVELOT
- **Madame MEHN Françoise**
Mécanicienne en confection expert, LINVOSGES, GERARDMER.
demeurant à LE SYNDICAT
- **Madame MENTREL Claudine**
Employée à domicile, ADAVIE, EPINAL.
demeurant à GOLBEY
- **Monsieur MIQUEL Nadine**
Secrétaire accueil, SOGECLER SAS, EPINAL.
demeurant à EPINAL
- **Monsieur MOLIN Pascal**
Assistant d'exploitation, TOTAL PROXI ENERGIES NORD EST PAR ABREVIATION TPE-
NE, MAXÉVILLE.
demeurant à RENAUVOID
- **Monsieur MONTEMONT Daniel**
Scieur, SCIERIE GERMAIN MOUGENOT, SAULXURES-SUR-MOSELOTTE.
demeurant à CORNIMONT

- **Monsieur MOUGIN Francis**
Ouvrier d'usine, APPLIC METH MODERN ECLAIR ELEC, CHÂTILLON-SUR-SAÔNE.
demeurant à REGNEVELLE
- **Madame MOULIN Catherine**
Employée administrative, ALM HALBOUT SAS, DOCELLES.
demeurant à ELOYES
- **Madame OLIVIER Chantal**
Employée de banque, BANQUE KOLB, NANCY.
demeurant à AMBACOURT
- **Madame PEDUZZI Annick**
Conductrice machine transformation, PAPETERIES DE CLAIREFONTAINE, ÉTIVAL-
CLAIREFONTAINE.
demeurant à MOYENMOUTIER
- **Madame PESCE Maryline**
Secrétaire administrative retraitée, ALM HALBOUT SAS, DOCELLES.
demeurant à CHENIMENIL
- **Madame PETITDEMANGE Edith**
Technicien d'accueil, CAISSE PRIMAIRE ASSURANCE MALADIE VOSGES, ÉPINAL.
demeurant à SAULCY-SUR-MEURTHE
- **Madame PHILIPPE Agnès**
Technicien prestations spécialisé, CAISSE PRIMAIRE ASSURANCE MALADIE VOSGES,
ÉPINAL.
demeurant à EPINAL
- **Madame PIERRE Anne**
Secrétaire, AVSEA, DOGNEVILLE.
demeurant à EPINAL
- **Madame PIERREL Martine**
Confectionneuse polyvalente, ALM HALBOUT SAS, DOCELLES.
demeurant à TENDON
- **Monsieur PIERREL Patrick**
Opérateur atelier, PREFABAT, GÉRARDMER.
demeurant à GERARDMER
- **Monsieur RATTIAIRE Bruno**
Contremaître fabrication, PAPETERIES DE CLAIREFONTAINE, ÉTIVAL-
CLAIREFONTAINE.
demeurant à ETIVAL-CLAIREFONTAINE
- **Monsieur REMY Franck**
Magasinier vendeur, RENAULT RETAIL GROUP, LAXOU.
demeurant à THAON-LES-VOSGES
- **Monsieur RICHARD Jean-Louis**
Mécanicien tourneur, PAPETERIES DE CLAIREFONTAINE, ÉTIVAL-CLAIREFONTAINE.
demeurant à ETIVAL-CLAIREFONTAINE

- **Monsieur ROBERT Patrick**
Responsable Qualité, DS SMITH VELIN, REMIREMONT.
demeurant à ELOYES

- **Monsieur ROCHES Philippe**
Vendeur comptoir, SONEPAR NORD-EST, ÉPINAL.
demeurant à DOGNEVILLE

- **Monsieur ROUHIER Michel**
Plombier chauffagiste couvreur zingueur, ENTREPRISE CHANTERANNE LEPAUL,
PLOMBIÈRES-LES-BAINS.
demeurant à GIRMONT-VAL-D'AJOL

- **Madame ROUMIER Christine**
Assistante administrative, PAPETERIES DE CLAIREFONTAINE, ÉTIVAL-
CLAIREFONTAINE.
demeurant à SAINT-DIE-DES-VOSGES

- **Monsieur SCHMITT Dominique**
Chauffeur livreur, CPE ENERGIES, MAXÉVILLE.
demeurant à GERARDMER

- **Monsieur STEINER Noel**
Chauffeur pl, COLAS NORD-EST, CAPAVENIR VOSGES.
demeurant à VINCEY

- **Monsieur THELLIER Philippe**
Contremaitre chantier, COLAS NORD-EST, CHARMES.
demeurant à BOUXURULLES

- **Monsieur THIAVILLE Jean-Luc**
Chauffeur, DORAS, CHENÔVE.
demeurant à VAGNEY

- **Madame THIEBERT Marie-Christine**
Employée des services hospitaliers, SOGECLER SAS, EPINAL.
demeurant à GOLBEY

- **Monsieur THIRION Jean-Philippe**
Verrier, OI MANUFACTURING FRANCE, GIRONCOURT-SUR-VRAINE.
demeurant à RAINVILLE

- **Madame TISSERANT Ghislaine**
Mécanicienne en confection, LINVOSGES, GERARDMER.
demeurant à GERARDMER

- **Monsieur TISSERANT Jean-Christophe**
Technicien, ALSTOM TRANSPORT SA, BELFORT.
demeurant à SAPOIS

- **Monsieur TOFFIN Daniel**
Soudeur, APPLIC METH MODERN ECLAIR ELEC, CHÂTILLON-SUR-SAÔNE.
demeurant à CHATILLON-SUR-SAONE

- Madame VANWONTERGHEM Renée

Responsable commercial, GEANT CASINO EPINAL, EPINAL.
demeurant à CHANTRAINE

- Madame VIARD Marie-José

Ouvrière en confection, ALM HALBOUT SAS, DOCELLES.
demeurant à XAMONTARUPT

- Monsieur VILLEMIN Lionel

Responsable de site, DISTRIBUTION SANITAIRE CHAUFFAGE, VERNEUIL-EN-
HALATTE.
demeurant à GIRMONT-VAL-D'AJOL

- Monsieur VIRY Claude

Agent de maîtrise, SAAZOR SA, XONRUPT-LONGEMER.
demeurant à CHAMP-LE-DUC

Article 5 : Le Directeur de Cabinet est chargé de l'exécution du présent arrêté qui sera inséré au recueil des actes administratifs de la préfecture.

Epinal, le 3 décembre 2020

Le Préfet,

Yves SEGUY

Délais et voies de recours : la présente décision peut faire l'objet d'un recours contentieux devant le tribunal administratif de Nancy dans un délai de deux mois à compter de sa publication ou de sa notification.

Prefecture des Vosges

88-2021-01-14-007

Arrêté portant attribution de la médaille d'honneur pour
acte de courage et de dévouement

Arrêté portant attribution de la médaille d'honneur pour acte de courage et de dévouement
Frédéric MATHIEU



**PRÉFET
DES VOSGES**

*Liberté
Égalité
Fraternité*

CABINET – Bureau de la représentation de l'état

**Arrêté
Portant attribution de la Médaille d'Honneur
pour Acte de Courage et de Dévouement**

Le Préfet des Vosges
Chevalier de la Légion d'Honneur
Chevalier de l'ordre national du Mérite

VU le décret du 16 novembre 1901 modifié par le décret du 9 décembre 1924, relatif à l'attribution de récompenses honorifiques pour acte de courage et de dévouement,

VU le décret n° 70-221 du 17 mars 1970 portant déconcentration en matière d'attribution de la distinction susvisée,

A R R E T E

ARTICLE 1er : La Médaille d'Argent de 1ère classe pour acte de courage et de dévouement est décernée à Monsieur Frédéric MATHIEU sapeur de 1ère classe, gravement blessé en service commandé le 13 janvier 2021.

ARTICLE 2 : Le présent arrêté sera publié au recueil des actes administratifs de la Préfecture.

Fait à Épinal, le 14 janvier 2021

Le Préfet,

Yves SEGUY

Prefecture des Vosges

88-2021-01-14-008

Arrêté portant attribution de la médaille d'honneur pour
acte de courage et de dévouement

attribution de la médaille d'honneur pour acte de courage et de dévouement Laurent DELBREIL



**PRÉFET
DES VOSGES**

*Liberté
Égalité
Fraternité*

CABINET – Bureau de la représentation de l'état

**Arrêté
Portant attribution de la Médaille d'Honneur
pour Acte de Courage et de Dévouement**

Le Préfet des Vosges
Chevalier de la Légion d'Honneur
Chevalier de l'ordre national du Mérite

VU le décret du 16 novembre 1901 modifié par le décret du 9 décembre 1924, relatif à l'attribution de récompenses honorifiques pour acte de courage et de dévouement,

VU le décret n° 70-221 du 17 mars 1970 portant déconcentration en matière d'attribution de la distinction susvisée,

A R R E T E

ARTICLE 1er : La Médaille d'Or pour acte de courage et de dévouement est décernée à titre posthume à Monsieur Laurent DELBREIL, adjudant de sapeurs-pompiers volontaires, décédé en service commandé le 13 janvier 2021.

ARTICLE 2 : Le présent arrêté sera publié au recueil des actes administratifs de la Préfecture.

Fait à Épinal, le 14 janvier 2021

Le Préfet,

Yves SEGUY

Prefecture des Vosges

88-2020-12-03-009

Arrêté portant attribution de la médaille d'honneur
régionale, départementale et communale

Promotion du 1er janvier 2021

attribution de la médaille d'honneur régionale, départementale et communale

Promotion du 1er janvier 2021



**PRÉFET
DES VOSGES**

*Liberté
Égalité
Fraternité*

CABINET – Bureau de la Représentation de l'État

ARRÊTÉ

**Portant attribution de la médaille d'Honneur Régionale, Départementale et Communale
Promotion du 1^{er} janvier 2021**

Le Préfet des Vosges
Chevalier de la Légion d'Honneur
Chevalier de l'Ordre National du Mérite

VU le décret n°87-594 du 22 juillet 1987, portant création de la médaille d'honneur régionale, départementale et communale ;

VU le décret n°88-309 du 28 mars 1988 modifiant les conditions d'attribution de la médaille d'honneur régionale, départementale et communale ;

VU le décret n°2005-48 du 25 janvier 2005 modifiant les conditions d'attribution de la médaille d'honneur régionale, départementale et communale ;

SUR proposition du Directeur de cabinet du Préfet des Vosges,

ARRÊTE

Article 1er - La médaille d'honneur régionale, départementale et communale est décernée aux titulaires de mandats électifs dont les noms suivent:

Médaille d'or

- **Monsieur BIGE François**
Adjoint au maire, CLAUDON,

- **Monsieur COUSOT Jean Luc**
Ancien maire, VILLERS,

- **Monsieur THOUVENIN Christian**
Maire, TOTAINVILLE,

Médaille de vermeil

- **Madame MARCHAL Lucette**
Première adjointe au maire, SAINT-MICHEL-SUR-MEURTHE,

- **Monsieur MAURICE Claude**
Premier adjoint au maire, BERTRIMOUTIER,

Médaille d'argent

- **Madame CHARLES Sandrine**
Ancienne conseillère municipale, GEMMELAINCOURT,

- **Monsieur CORNU Denis**
Ancien conseiller municipal, GEMMELAINCOURT,

- **Monsieur GARDEUX Thierry**
Ancien adjoint au maire, GEMMELAINCOURT,

- **Monsieur GERARD Martial**
Ancien conseiller municipal, ATTIGNÉVILLE,

- **Monsieur MAIRE-RICHARD Alain**
Ancien conseiller municipal, GEMMELAINCOURT,

- **Monsieur MARCHAL Dominique**
Conseiller municipal, JUVRECOURT,

- **Monsieur NOEL Christian**
Conseiller municipal, VAXONCOURT,

- **Monsieur RICHARD Xavier**
Conseiller municipal, LAVELINE-DU-HOUX,

- **Monsieur YARDIN Jean-Luc**
Ancien maire, GEMMELAINCOURT,

Article 2 - La médaille d'honneur régionale, départementale et communale est décernée aux fonctionnaires et agents des collectivités locales dont les noms suivent :

Médaille d'or

- **Monsieur ALBERT Patrick**
Agent technique principal 1ère classe des établissements d'enseignement, Conseil Départemental des Vosges - EPINAL

- **Monsieur ALFF Pierre**
Agent de maîtrise, COMMUNE DE EPINAL - ÉPINAL

- **Madame ANY Corinne**
Redacteur principal 2ème classe, COMMUNE DE EPINAL - ÉPINAL

- **Madame AULON Brigitte**
Adjoint administratif principal 1ère classe, Commune de Neufchâteau - NEUFCHATEAU
- **Monsieur BARTHELEMY Philippe**
Technicien territorial, SDIS DES VOSGES - GOLBEY
- **Madame BASTIEN Katia**
Directrice générale des services adjointe, COMMUNE D'ETIVAL CLAIREFONTAINE - ÉTIVAL-CLAIREFONTAINE
- **Monsieur BAUDOIN Thierry**
Technicien principal 1ère classe, COMMUNE DE EPINAL - ÉPINAL
- **Madame BAUR Lysis**
Cadre de santé paramédical, CENTRE HOSPITALIER INTERCOMMUNAL EMILE DURKHEIM - ÉPINAL
- **Monsieur BENMERIOUMA Rachid**
Educateur aps principal 1ère classe, COMMUNE DE EPINAL - ÉPINAL
- **Monsieur BERGUER Claude**
Adjoint administratif principal, CENTRE HOSPITALIER DE REMIREMONT - REMIREMONT
- **Madame BOURION Anne**
Directeur, Conseil Départemental des Vosges - EPINAL
- **Madame BRESSON France**
Agent des services hospitaliers qualifié, CENTRE HOSPITALIER DE REMIREMONT - REMIREMONT
- **Madame BRIGNATZ Josiane**
Attaché principal, Conseil Départemental des Vosges - EPINAL
- **Madame CHOLLEY-RICHARD Martine**
Adjoint administratif principal 1ère classe, COMMUNE DE EPINAL - ÉPINAL
- **Monsieur CHRISTOPHE Dominique**
Educateur territorial des aps principal de 1ère classe, COMMUNE DE REMIREMONT - REMIREMONT
- **Monsieur CHUTIN Jose**
Chef de police principal de 1ere classe, COMMUNE DE CONTREXEVILLE - CONTREXÉVILLE
- **Monsieur CLIQUE Roger**
Adjoint technique principal 1e classe, METROPOLE DU GRAND NANCY - NANCY
- **Madame COLE Sylvie**
Attaché principal, Conseil Départemental des Vosges - EPINAL

- Madame COLIN Bernadette**
Aide soignante principale, CENTRE HOSPITALIER INTERCOMMUNAL EMILE DURKHEIM - ÉPINAL
- Monsieur COUILBEAUX Hervé**
Educateur des activités physiques et sportives principal - 1ère classe, COMMUNE DE REMIREMONT - REMIREMONT
- Madame CUNY Valérie**
Educateur aps principal 1ère classe, COMMUNE DE EPINAL - ÉPINAL
- Monsieur DIDIER Hervé**
Educateur aps principal 1ère classe, COMMUNE DE EPINAL - ÉPINAL
- Madame DRICOT Florence**
Cadre de santé paramédical, CENTRE HOSPITALIER INTERCOMMUNAL EMILE DURKHEIM - ÉPINAL
- Monsieur DUCHENE Pascal**
Responsable maintenance immobilière, OPHAE - EPINAL
- Madame FABING Christine**
Assistant socio-éducatif 1ère classe, Conseil Départemental des Vosges - EPINAL
- Monsieur FATET Francis**
Adjoint technique principal de 1ère classe des établissements d'enseignement, REGION GRAND EST - STRASBOURG
- Madame FERRY Marie-Line**
Agent des services hospitaliers qualifié - classe supérieure, CENTRE HOSPITALIER INTERCOMMUNAL EMILE DURKHEIM - ÉPINAL
- Monsieur FRANCOIS Sylvain**
Adjoint technique principal 1ère classe, COMMUNE DE CONTREXEVILLE - CONTREXÉVILLE
- Madame GEOFFROY Patricia**
Agent principal atsem 1ère classe, COMMUNE DE EPINAL - ÉPINAL
- Madame GEORGE Christine**
Auxiliaire de soins principal de 1ère classe, CENTRE COMMUNAL D'ACTION SOCIALE - SAINT-DIÉ-DES-VOSGES
- Madame GEORGEL Sylvie**
Infirmière cadre de santé, Centre Hospitalier de l'Ouest Vosgien - NEUFCHATEAU
- Madame GRANZAMY Béatrice**
Aide soignante principale, Résidence d'accueil et de soins - CORNIMONT

- **Monsieur GUSTIN Pascal**
Assistant de gestion, OPHAE - EPINAL

- **Madame HALLUITTE Christine**
Attaché principal, Conseil Départemental des Vosges - EPINAL

- **Madame HENRY Francine**
Rédacteur principal 1ère classe, Conseil Départemental des Vosges - EPINAL

- **Monsieur JAMIS Hervé**
Adjoint technique principal 1ère classe, CC DE MIRECOURT DOMPAIRE - MIRECOURT

- **Madame KORETTE Patricia**
Agent de maitrise principal, CA DE SAINT-DIE-DES-VOSGES - SAINT-DIÉ-DES-VOSGES

- **Monsieur LAURENT Benoit**
Technicien principal 2ème classe, SCE DEPARTEMENTAL INCENDIE ET SECOURS - ESSEY-LÈS-NANCY

- **Madame LAURENT Isabelle**
Adjoint des cadres, MAISON DE RETRAITE DE GERBEVILLER - GERBÉVILLER

- **Monsieur LEGIEMBLE Jean Marie**
Agent de maitrice principal, COMMUNE DE EPINAL - ÉPINAL

- **Madame L'ETANG Sylvie**
ATSEM principal 1ère classe, COMMUNE LE THOLY - LE THOLY

- **Madame LIENARD Nathalie**
Aide soignante, CENTRE HOSPITALIER GENERAL DE ST DIE - SAINT-DIÉ-DES-VOSGES

- **Monsieur MAHERAULT Jean Louis**
Technicien principal de 1ère classe, COMMUNE DE NANCY - NANCY

- **Monsieur MARIA Eric**
Adjoint technique principal de 1ère classe, COMMUNE DE VITTEL - VITTEL

- **Madame MARSAL Catherine**
Ouvrier principal, Centre Hospitalier de l'Ouest Vosgien - NEUFCHATEAU

- **Monsieur MENNECHET Daniel**
Ouvrier principal 1ère classe, CENTRE HOSPITALIER INTERCOMMUNAL DES 5 VALLEES - RAON-L'ÉTAPE

- **Madame MILLOTTE Laurence**
Assistante médico-administrative, CENTRE HOSPITALIER DE REMIREMONT - REMIREMONT

- **Madame POINSOT Nicole**
Infirmière de classe supérieure, Centre Hospitalier de l'Ouest Vosgien - NEUFCHATEAU

- **Madame POIROT Laurence**
Adjoint technique territorial principal 1ère classe, COMMUNE DE EPINAL - ÉPINAL

- **Madame ROBIN Marie Hélène**
Aide soignante principale, CENTRE HOSPITALIER REGIONAL DE NANCY - NANCY

- **Madame SALOMON Pascale**
Assistant socio-éducatif 1ère classe, Conseil Départemental des Vosges - EPINAL

- **Monsieur STETTLER Michel**
Adjoint technique principal 1^o classe, COMMUNE DE RAON L'ETAPE - RAON-L'ÉTAPE

- **Monsieur STRABACH Eric**
Adjoint technique principal de 1^o classe, COMMUNE DE SAINT DIE DES VOSGES - SAINT-DIÉ-DES-VOSGES

- **Madame THIERRY Régine**
Agent de maîtrise, Centre Hospitalier Bourbonne les Bains - BOURBONNE-LES-BAINS

- **Madame THIERY Nadine**
Educateur Territorial Activité Physique et Sportive Principal 2ème classe, Commune de Gérardmer - GERARDMER

- **Monsieur THIRIAT Alain**
Agent de maitrise principal, Mairie de Capavenir Vosges - CAPAVENIR VOSGES

- **Madame VINOT Yvonne**
Adjoint administratif principal 1ère classe, COMMUNE DE EPINAL - ÉPINAL

- **Madame WIART Catherine**
Conservateur en chef des bibliotheques, CA DE SAINT-DIE-DES-VOSGES - SAINT-DIÉ-DES-VOSGES

- **Monsieur ZAUG Dominique**
Attaché principal, Conseil Départemental des Vosges - EPINAL

Médaille de vermeil

- **Madame ANDRE Isabelle**
Adjoint administratif principal 1ère classe, Commune de Gérardmer - GERARDMER

- **Madame ANTOINE Catherine**
Aide soignante, CENTRE HOSPITALIER INTERCOMMUNAL DES 5 VALLEES - RAON-L'ÉTAPE

- Madame ASSELINE Sylvie

Aide soignante principale, CENTRE HOSPITALIER INTERCOMMUNAL EMILE DURKHEIM - ÉPINAL

- Monsieur BALTZ Fabrice

Adjoint technique principal de 1^o classe, COMMUNE DE SAINT DIE DES VOSGES - SAINT-DIÉ-DES-VOSGES

- Madame BARBILLON Véronique

Aide soignante principale, CENTRE HOSPITALIER REGIONAL DE NANCY - NANCY

- Madame BERARDI Maria

Assistante médico administrative, CENTRE HOSPITALIER GENERAL DE ST DIE - SAINT-DIÉ-DES-VOSGES

- Monsieur BERTIN Hervé

Assistant socio-éducatif 1^{ère} classe, Conseil Départemental des Vosges - EPINAL

- Madame BESSE Corinne

Aide soignante principale, CENTRE HOSPITALIER INTERCOMMUNAL EMILE DURKHEIM - ÉPINAL

- Madame BEUGNOT Véronique

Rédacteur principal 2^{ème} classe, Conseil Départemental des Vosges - EPINAL

- Madame BICHEBOIS Pascale

Adjoint administratif principal de 1^o classe, CA DE SAINT-DIE-DES-VOSGES - SAINT-DIÉ-DES-VOSGES

- Monsieur BOSHART Fabrice

Agent de maitrise, COMMUNE DE EPINAL - ÉPINAL

- Monsieur CARBOLET Alain

Aide soignant, Centre Hospitalier de l'Ouest Vosgien - NEUFCHATEAU

- Madame CARRIERI Annie

Infirmière classe supérieure catégorie B, CENTRE HOSPITALIER INTERCOMMUNAL EMILE DURKHEIM - ÉPINAL

- Madame CENAC Valérie

Psychologue, CENTRE HOSPITALIER GENERAL DE ST DIE - SAINT-DIÉ-DES-VOSGES

- Madame CHANEL Lydie

Aide soignante, Etablissement de Santé de Fraize - FRAIZE

- Madame COLIN Sylvie

Rédacteur principal 1^{ère} classe, Commune de Bruyères - BRUYERES

- Monsieur COMBES Alexis

Adjoint technique principal 1^{ère} classe, SYND INTERCOMMUNAL DE COLLECTE ET DE VALORISATION DES DECHETS MENAGERS DE LA REGION D EPINAL - ÉPINAL

- Madame CUNIN Michèle

Cadre de santé paramédical, CENTRE HOSPITALIER INTERCOMMUNAL EMILE DURKHEIM - ÉPINAL

- Monsieur DAY Frederic

Technicien supérieur hospitalier - 1ère classe, CENTRE HOSPITALIER INTERCOMMUNAL EMILE DURKHEIM - ÉPINAL

- Madame DEDOME Catherine

Aide soignante, Centre Hospitalier de l'Ouest Vosgien - NEUFCHATEAU

- Monsieur DEDOME Laurent

Ouvrier principal, Centre Hospitalier de l'Ouest Vosgien - NEUFCHATEAU

- Madame DELON Corinne

Atsem principal de 1ère classe, COMMUNE DE CONTREXEVILLE - CONTREXÉVILLE

- Madame DEMANGE Brigitte

Aide soignante, Etablissement de Santé de Fraize - FRAIZE

- Madame DEMANGE Dominique

Agent spécialisé principal 1ère classe des écoles maternelles (atsem), COMMUNE LE SYNDICAT - LE SYNDICAT

- Madame DE NARDIN Rachel

ATSEM principal 2ème classe, Commune de Gérardmer - GERARDMER

- Madame DEPOISSE Sophie

Atsem principal de 1ère classe, COMMUNE DE LIFFOL LE GRAND - LIFFOL-LE-GRAND

- Monsieur DIDIER LAURENT Damien

Attaché territorial de conservation du patrimoine, CA D'EPINAL - GOLBEY

- Madame DISSAUX Lidia

Adjoint technique principal 2ème classe des établissements d'enseignement, Conseil Départemental des Vosges - EPINAL

- Monsieur DURAND Eric

Agent de maîtrise principal, CA DE SAINT-DIE-DES-VOSGES - SAINT-DIÉ-DES-VOSGES

- Monsieur FERRY Christophe

Professeur d'enseignement artistique hors classe, CA D'EPINAL - GOLBEY

- Monsieur FEVE Guy

Adjoint technique principal 1ère classe, COMMUNE DE MIRECOURT - MIRECOURT

- Monsieur FLORENTIN Emmanuel

Adjoint technique principal 2ème classe, Conseil Départemental des Vosges - EPINAL

- Madame FOUCAL Véronique

Aide soignante, CENTRE HOSPITALIER GENERAL DE ST DIE - SAINT-DIÉ-DES-VOSGES

- Madame FOULAIN Anne-Marie

Adjoint technique principal 2ème classe des établissements d'enseignement, Conseil Départemental des Vosges - EPINAL

- Madame FRANSOT Christine

Rédacteur principal 2ème classe contractuel, Conseil Départemental des Vosges - EPINAL

- Monsieur FURGAUT Francis

Rédacteur, COMMUNE DE LIFFOL LE GRAND - LIFFOL-LE-GRAND

- Madame GAIRE Isabelle

Agent des services hospitaliers qualifié, Etablissement de Santé de Fraize - FRAIZE

- Madame GALAUZIAUX Christine

Rédacteur, COMMUNE DE MIRECOURT - MIRECOURT

- Madame GARION Corine

Rédacteur, Conseil Départemental des Vosges - EPINAL

- Monsieur GAUDE Christian

Technicien principal 2ème classe, Conseil Départemental des Vosges - EPINAL

- Madame GAUTROT Marie-Claude

Secrétaire de mairie intercommunale, CENTRE DE GESTION DES VOSGES - EPINAL

- Madame GEGOUT Laurence

Infirmière de classe supérieure, Centre Hospitalier de Gérardmer - GERARDMER

- Monsieur GIROUX Michel

Adjoint technique principal de 1ère classe, COMMUNE DE VITTEL - VITTEL

- Madame GONZALEZ Laurence

Infirmière cadre de santé, Centre Hospitalier de l'Ouest Vosgien - NEUFCHATEAU

- Monsieur GRANDCLERC Henri

Adjoint technique principal 1ère classe, COMMUNE DE MIRECOURT - MIRECOURT

- Monsieur GRILLOT Jacky

Agent de maîtrise principal, COMMUNE DE VITTEL - VITTEL

- Madame GRISWARD Elisa

Adjoint administratif principal 1ère classe, COMMUNE DE EPINAL - ÉPINAL

- Madame GROSDIDIER Chantal

Infirmière de classe supérieure, Centre Hospitalier de Gérardmer - GERARDMER

- **Madame GROSIER Valérie**
Adjoint administratif principal 2ème classe, Etablissement de Santé de Fraize - FRAIZE
- **Madame GUENOT DAUTREVILLE Catherine**
Redacteur principal 1ère classe, Conseil Départemental des Vosges - EPINAL
- **Monsieur GUICHARD Jacques**
Adjoint technique territorial principal 2ème classe, COMMUNE DE EPINAL - ÉPINAL
- **Madame HALFTERMEYER Pascale**
Rédactrice territoriale, COMMUNE DE EPINAL - ÉPINAL
- **Monsieur HELLE Gérard**
Adjoint technique principal de 1° classe, CA DE SAINT-DIE-DES-VOSGES - SAINT-DIÉ-DES-VOSGES
- **Monsieur HENNER Jérôme**
Ouvrier principal 1ère classe, Hôpital de L'Avison - BRUYERES
- **Monsieur HOCQUARD Gilles**
Agent de maîtrise, Commune de Neufchâteau - NEUFCHATEAU
- **Madame HO Marie Anne**
Adjoint technique territorial 2ème classe, COMMUNE DE EPINAL - ÉPINAL
- **Madame HOUOT Isabelle**
Adjoint technique principal de 1ère classe, COMMUNE DE VITTEL - VITTEL
- **Madame HUMBERT Isabelle**
Agent social principal de 2e classe, CENTRE COMMUNAL D'ACTION SOCIALE - SAINT-DIÉ-DES-VOSGES
- **Madame HUMBERT Valérie**
Aide soignante, CENTRE HOSPITALIER GENERAL DE ST DIE - SAINT-DIÉ-DES-VOSGES
- **Madame JACQUOTTE Sylvie**
Adjoint technique territoriale 2ème classe, COMMUNE DE EPINAL - ÉPINAL
- **Madame JOLBERT Sylvie**
Adjoint administratif, COMMUNE DE MIRECOURT - MIRECOURT
- **Madame LAHEURTE Maryse**
Assistant socio-éducatif 1ère classe, Conseil Départemental des Vosges - EPINAL
- **Monsieur LAMBLIN Laurent**
Agent de maitrise principal, COMMUNE DE MIRECOURT - MIRECOURT

- Madame LAPROVOTE Isabelle

Aide Soignante principale, Résidence d'accueil et de soins - CORNIMONT

- Monsieur LAUMOND Jean-Sébastien

Ingénieur principal, COMM. DE COMMUNES DE LA VALLEE DE LA BRUCHE - SCHIRMECK

- Monsieur LAURENT Bruno

Educateur aps principal de 1^o classe, CA DE SAINT-DIE-DES-VOSGES - SAINT-DIÉ-DES-VOSGES

- Madame LAURENT Sandra

Rédacteur principal 1^{ère} classe, SDIS DES VOSGES - GOLBEY

- Madame LECOANET Valérie

Infirmière classe supérieure catégorie B, CENTRE HOSPITALIER INTERCOMMUNAL EMILE DURKHEIM - ÉPINAL

- Madame LECOMTE Marie-Hélène

Attaché, Conseil Départemental des Vosges - EPINAL

- Monsieur LEFEVER Bruno

Infirmier en soins généraux 2^{ème} grade, Centre Hospitalier de l'Ouest Vosgien - NEUFCHATEAU

- Madame LEMOINE Agnès

Aide soignante principale, Centre Hospitalier Bourbonne les Bains - BOURBONNE-LES-BAINS

- Madame LESIGNE Martine

Adjoint technique principal 1^{ère} classe des établissements d'enseignement, Conseil Départemental des Vosges - EPINAL

- Madame MALAISE Monique

Redacteur principal 1^{ère} classe, Conseil Départemental des Vosges - EPINAL

- Madame MALIVERNEY Valérie

Infirmière anesthésiste de classe supérieure, Centre Hospitalier de l'Ouest Vosgien - NEUFCHATEAU

- Madame MARQUAIRE Dominique

Adjoint technique principal de 1^o classe, COMMUNE DE SAINT DIE DES VOSGES - SAINT-DIÉ-DES-VOSGES

- Madame MARQUES Carine

Aide soignante principale, Hôpital de L'Avison - BRUYERES

- Monsieur MARTIN Christophe

Agent de maitrise, COMMUNE DE EPINAL - ÉPINAL

- Monsieur MARTIN Laurent

Educateur territorial principal 1^{ère} classe, Commune de Gérardmer - GERARDMER

- Madame MARTIN Nadine

ATSEM principal 2ème classe, Commune de Gérardmer - GERARDMER

- Madame MAURICE Véronique

Aide soignante, Etablissement de Santé de Fraize - FRAIZE

- Madame MICHEL Laurence

Aide soignante principale, CENTRE HOSPITALIER INTERCOMMUNAL DES 5 VALLEES - RAON-L'ÉTAPE

- Madame MICHEL Nathalie

Agent des services hospitaliers, Centre Hospitalier de l'Ouest Vosgien - NEUFCHATEAU

- Madame MOINEL Frédérique

Assistante administrative, CENTRE COMMUNAL D ACTION SOCIALE - ÉPINAL

- Madame MORYN Stéphanie

Adjoint administratif principal 1ère classe, Conseil Départemental des Vosges - EPINAL

- Madame NOEL Rachel

Adjoint administratif principal 1ère classe, COMMUNE DE EPINAL - ÉPINAL

- Madame OUGER Delphine

Infirmière catégorie A Grade 2, CENTRE HOSPITALIER INTERCOMMUNAL EMILE DURKHEIM - ÉPINAL

- Monsieur PAROUTY Jean-Noël

Adjoint administratif principal 2ème classe, Conseil Départemental des Vosges - EPINAL

- Monsieur PECORINI Frederic

Adjoint technique territorial principal 1ère classe, COMMUNE DE EPINAL - ÉPINAL

- Madame PERRIN Catherine

Conseiller socio-éducatif titulaire, Conseil Départemental des Vosges - EPINAL

- Madame PERRIN Isabelle

Aide soignante principale, Centre Hospitalier de Gérardmer - GERARDMER

- Madame PETIN Monique

Aide soignante principale, CENTRE HOSPITALIER INTERCOMMUNAL EMILE DURKHEIM - ÉPINAL

- Madame PETITJEAN Fabienne

Educateur aps principal 2ème classe, COMMUNE DE EPINAL - ÉPINAL

- Monsieur PIERRAT Bruno

Ouvrier principal 1ère classe, Hôpital de L'Avison - BRUYERES

- Madame PIERRAT Isabelle

Infirmière catégorie A Grade 2, CENTRE HOSPITALIER INTERCOMMUNAL EMILE DURKHEIM - ÉPINAL

- Madame RICHARD Béatrice

Rédacteur, Conseil Départemental des Vosges - EPINAL

- Madame RICHARD Nadine

Adjoint administratif principal, CENTRE HOSPITALIER INTERCOMMUNAL EMILE DURKHEIM - ÉPINAL

- Madame ROBERT Sophie

Adjoint administratif principal 1ère classe, COMMUNE DE EPINAL - ÉPINAL

- Madame SAUTRET Marie Andrée

Agent de restauration, CENTRE COMMUNAL D ACTION SOCIALE - ÉPINAL

- Monsieur SCALVINONI Laurent

Adjoint technique principal 1ère classe, Conseil Départemental des Vosges - EPINAL

- Madame SCHMIDLIN Joëlle

Infirmière catégorie A Grade 2, CENTRE HOSPITALIER INTERCOMMUNAL EMILE DURKHEIM - ÉPINAL

- Madame SCHMITT Corinne

Manipulateur électroradiologie de classe supérieure, Centre Hospitalier de Gérardmer - GERARDMER

- Monsieur SCHMITTE Francis

Adjoint technique principal 1ère classe des établissements d'enseignement, Conseil Départemental des Vosges - EPINAL

- Madame SEYERS Dominique

ATSEM 1ère Classe, Commune Saint-Michel-Sur-Meurthe - SAINT-MICHEL-SUR-MEURTHE

- Madame SURMELY Nathalie

Agent spécialisé des écoles maternelles 1ère classe, Mairie de Golbey - GOLBEY

- Monsieur THIEBAUT Francis

Brigadier chef, COMMUNE DE EPINAL - ÉPINAL

- Madame THIRIET Véronique

Infirmière de classe supérieure, Centre Hospitalier de Gérardmer - GERARDMER

- Monsieur THOMAS Jean-François

Agent de maîtrise principal, Conseil Départemental des Vosges - EPINAL

- Monsieur TIPHON Frederic

Agent de maîtrise, COMMUNE DE EPINAL - ÉPINAL

- **Monsieur TITEUX Arnaud**
Technicien principal 1ère classe, Conseil Départemental des Vosges - EPINAL
- **Madame TRIGNAU Christel**
Infirmière, CENTRE HOSPITALIER GENERAL DE ST DIE - SAINT-DIÉ-DES-VOSGES
- **Madame VALANCE Valérie**
Responsable de la structure, SI EAU POTABLE REGION MIRECURTIENNE - MIRECOURT
- **Madame VALDENAIRE Titziana**
Aide soignante, Hôpital de L'Avison - BRUYERES
- **Monsieur VALENTIN Denis**
Redacteur principal 1ère classe, COMMUNE DE EPINAL - ÉPINAL
- **Madame VAUTHIER BRIGITTE**
Adjoint technique principal 2ème classe des établissements d'enseignement, Conseil Départemental des Vosges - EPINAL
- **Madame VAUTHIER Sandrine**
Infirmière de classe supérieure, Etablissement de Santé de Fraize - FRAIZE
- **Madame VAXELAIRE Chantal**
Cadre supérieur de santé paramédical, CENTRE HOSPITALIER DE REMIREMONT - REMIREMONT
- **Monsieur VICHARD Sebastien**
Adjoint technique territorial principal 1ère classe, COMMUNE DE EPINAL - ÉPINAL
- **Madame VINCENT Gisèle**
Secrétaire de mairie, COMMUNE DE BERTRIMOUTIER - BERTRIMOUTIER
- **Monsieur VINCENT Michel**
Agent de maitrise principal, COMMUNE DE VITTEL - VITTEL
- **Madame VINEL Françoise**
Assistante medico-administrative, CENTRE HOSPITALIER DE REMIREMONT - REMIREMONT
- **Madame VIRY Catherine**
Agent des services hospitaliers qualifié, Résidence d'accueil et de soins - CORNIMONT
- **Madame VIRY Catherine**
Cadre de santé paramédical - iade, CENTRE HOSPITALIER INTERCOMMUNAL EMILE DURKHEIM - ÉPINAL
- **Madame VOIRIOT Sylvie**
Ouvrier principal, Centre Hospitalier de l'Ouest Vosgien - NEUFCHATEAU

- Monsieur XOLIN Jean-Marc

Adjoint technique principal 1ère classe - agent d'entretien, COMMUNE LE SYNDICAT - LE SYNDICAT

Médaille d'argent

- Madame ABEL Stéphanie

Rédacteur territorial, COMMUNE DE EPINAL - ÉPINAL

- Monsieur ADAM Yannick

Adjoint technique principal 2ème classe, Conseil Départemental des Vosges - EPINAL

- Monsieur ANDRE Pascal

Agent de maitrise, COMMUNE DE EPINAL - ÉPINAL

- Madame AUBRY Anne-Claire

Assistante médico-administrative - classe supérieure, CENTRE HOSPITALIER INTERCOMMUNAL EMILE DURKHEIM - ÉPINAL

- Madame AUBRY Martine

Infirmière catégorie A Grade 2, CENTRE HOSPITALIER INTERCOMMUNAL EMILE DURKHEIM - ÉPINAL

- Monsieur AYME Fabrice

Adjoint technique principal 1ère classe, Conseil Départemental des Vosges - EPINAL

- Madame BALAY Marie-Pierre

Infirmière classe supérieure catégorie B, CENTRE HOSPITALIER INTERCOMMUNAL EMILE DURKHEIM - ÉPINAL

- Madame BARETH Delphine

Animateur, CA DE SAINT-DIE-DES-VOSGES - SAINT-DIÉ-DES-VOSGES

- Monsieur BARTHELEMY Cédric

Adjoint technique principal 1ère classe, Mairie de Contrexéville - CONTREXEVILLE

- Madame BARTH Frédérique

Animateur principal 1ère classe, COMMUNE DE EPINAL - ÉPINAL

- Monsieur BAUCHE Eric

Ouvrier principal 1ère classe, Centre Hospitalier Local - LAMARCHE

- Madame BEAUMONT Karine

Assistant socio-éducatif 1ère classe, Conseil Départemental des Vosges - EPINAL

- Madame BEGEL Marie-Pierre

Infirmière catégorie A Grade 2, CENTRE HOSPITALIER INTERCOMMUNAL EMILE DURKHEIM - ÉPINAL

- Madame BELLINI Catherine

Rédacteur principal 1ère classe, COMMUNE DE SAINT MAURICE SUR MOSELLE - SAINT-MAURICE-SUR-MOSELLE

- Monsieur BELLORINI Laurent

Adjoint technique principal 1° classe, COMMUNE DE RAON L'ETAPE - RAON-L'ÉTAPE

- Madame BENTOUHAMI Mimouna

Adjoint administratif, CENTRE HOSPITALIER GENERAL DE ST DIE - SAINT-DIÉ-DES-VOGES

- Monsieur BERNARDIN Gérald

Médecin hors classe, Conseil Départemental des Vosges - EPINAL

- Madame BERNARDIN Sandra

Infirmière catégorie A Grade 2, CENTRE HOSPITALIER INTERCOMMUNAL EMILE DURKHEIM - ÉPINAL

- Madame BERNARD Lydia

Adjoint administratif principal, CENTRE HOSPITALIER DE REMIREMONT - REMIREMONT

- Madame BERNIERE Catherine

Aide soignante principale, Hôpital de L'Avison - BRUYERES

- Monsieur BERTRAND Christophe

Adjoint technique territorial principal 1ère classe, COMMUNE DE EPINAL - ÉPINAL

- Monsieur BERTRAND Roland

Adjoint technique principal 1ère classe, Conseil Départemental des Vosges - EPINAL

- Madame BIENVENU Dominique

Adjoint administratif principal 2ème classe, Conseil Départemental des Vosges - EPINAL

- Madame BIETTE Véronique

Adjoint administratif, COMMUNE DE EPINAL - ÉPINAL

- Madame BLAISON Emmanuelle

Adjoint administratif, CENTRE HOSPITALIER DE REMIREMONT - REMIREMONT

- Madame BLOND Christelle

Aide soignante, CENTRE HOSPITALIER INTERCOMMUNAL EMILE DURKHEIM - ÉPINAL

- Madame BLOT Christine

Cadre de santé, CENTRE HOSPITALIER INTERCOMMUNAL DES 5 VALLEES - RAON-L'ÉTAPE

- Monsieur BOUTAGUERMOUCHET Belkacem

Adjoint technique territorial principal 1ère classe, COMMUNE DE EPINAL - ÉPINAL

- **Monsieur BOZZOLO Jérôme**
Agent de maîtrise, SDIS DES VOSGES - GOLBEY
- **Madame BRELLE Christine**
Secrétaire de mairie intercommunale, CENTRE DE GESTION DES VOSGES - EPINAL
- **Monsieur BRENIERE Julien**
Adjoint technique territorial principal 1ère classe, COMMUNE DE EPINAL - ÉPINAL
- **Madame BRIVOIS Catherine**
Atsem principal de 1ère classe, COMMUNE DE VITTEL - VITTEL
- **Madame BROYER Véronique**
Adjoint technique territorial, CA D'EPINAL - GOLBEY
- **Madame BRUCKER Fabienne**
Infirmière, CENTRE HOSPITALIER GENERAL DE ST DIE - SAINT-DIÉ-DES-VOSGES
- **Madame CAEL Corinne**
Agent des services hospitaliers qualifié classe supérieure, Centre Hospitalier de Gérardmer - GERARDMER
- **Madame CAEL Laurence**
Infirmière de classe supérieure, Centre Hospitalier de Gérardmer - GERARDMER
- **Madame CANDANI Nathalie**
Agent des services hospitaliers qualifié, Centre Hospitalier de Gérardmer - GERARDMER
- **Madame CERNY Agnès**
Assistante médico-administrative - classe supérieure, CENTRE HOSPITALIER INTERCOMMUNAL EMILE DURKHEIM - ÉPINAL
- **Madame CHARTON Marie**
Adjoint technique principal de 2° classe, COMMUNE DE SAINT DIE DES VOSGES - SAINT-DIÉ-DES-VOSGES
- **Madame CHATELAIN Nathalie**
Aide soignante, Hôpital du Val du Madon - MIRECOURT
- **Monsieur CHELGHAF Bruno**
Ouvrier principal 1ère classe, Conseil Départemental des Vosges - EPINAL
- **Madame CLAIR Sandrine**
Adjoint administratif principal 1° classe, COMMUNE DE XONRUPT LONGEMER - XONRUPT-LONGEMER
- **Monsieur CLAUDE Sébastien**
Ingénieur, Conseil Départemental des Vosges - EPINAL

- Monsieur CLAUDE Stéphane

Adjoint technique principal 2ème classe, Conseil Départemental des Vosges - EPINAL

- Madame CLAUDEZ Céline

Adjoint administratif principal 2ème classe, Conseil Départemental des Vosges - EPINAL

- Monsieur CLAUDON Bernard

Adjoint technique principal 1ère classe des établissements d'enseignement, Conseil Départemental des Vosges - EPINAL

- Madame CLAUDON Nadège

Adjoint technique territorial, COMMUNE DE EPINAL - ÉPINAL

- Madame CLEMENT Delphine

Adjoint technique principal de 2ème classe, COMMUNE DE REMIREMONT - REMIREMONT

- Madame COCHIN Dominique

Technicien de laboratoire médical - classe supérieure, CENTRE HOSPITALIER INTERCOMMUNAL EMILE DURKHEIM - ÉPINAL

- Madame COLLIN Brigitte

Adjoint technique territorial, CA D'EPINAL - GOLBEY

- Madame COLNEL Isabelle

Adjoint technique territorial, COMMUNE DE EPINAL - ÉPINAL

- Madame CORTHIER Valérie

Adjoint technique territorial principal 1ère classe, COMMUNE DE EPINAL - ÉPINAL

- Madame COSTILLE Muriel

Adjoint administratif principal 1ère classe, Conseil Départemental des Vosges - EPINAL

- Madame COURCIAT Colette

Adjoint administratif principal, CENTRE HOSPITALIER INTERCOMMUNAL EMILE DURKHEIM - ÉPINAL

- Madame CUNIN Marie-Christine

Adjoint administratif principal 1ère classe, Commune de Bruyères - BRUYERES

- Monsieur CUNY Christophe

Adjoint technique principal 1ère classe des établissements d'enseignement, Conseil Départemental des Vosges - EPINAL

- Madame CUNY Corinne

Assistante médico administrative, CENTRE HOSPITALIER GENERAL DE ST DIE - SAINT-DIÉ-DES-VOSGES

- Madame CUNY Lydia

Agent des services hospitaliers qualifié, Centre Hospitalier de Gérardmer - GERARDMER

- Madame CUNY Sandrine

Aide soignante, CENTRE HOSPITALIER INTERCOMMUNAL EMILE DURKHEIM - ÉPINAL

- Monsieur CURIEN Jérôme

Educateur des aps principal de 1ère classe, OFFICE TOURISME ET LOISIRS LA BRESSE - LA BRESSE

- Madame D'ABRAMO Francesca

Agent des services hospitaliers qualifié, CENTRE HOSPITALIER GENERAL DE ST DIE - SAINT-DIÉ-DES-VOSGES

- Madame DA SILVA Elisabeth

Aide soignante, CENTRE HOSPITALIER INTERCOMMUNAL EMILE DURKHEIM - ÉPINAL

- Madame DA SILVA Marie Hélène

Infirmière, CENTRE HOSPITALIER GENERAL DE ST DIE - SAINT-DIÉ-DES-VOSGES

- Madame DAVAL Patricia

Agent des services hospitaliers qualifié, CENTRE HOSPITALIER DE REMIREMONT - REMIREMONT

- Madame DE AZEVEDO Laure

Adjoint administratif principal de 1ère classe, CA DE SAINT-DIE-DES-VOSGES - SAINT-DIÉ-DES-VOSGES

- Madame DEFRANOUX Valérie

Assistante comptable, OPHAE - EPINAL

- Madame DE FREITAS Catherine

Adjoint d'animation principal de 1ère classe, CA DE SAINT-DIE-DES-VOSGES - SAINT-DIÉ-DES-VOSGES

- Madame DEMANGE Brigitte

Adjoint technique territorial principal 2ème classe, COMMUNE DE EPINAL - ÉPINAL

- Monsieur DEMURGER Ivan

Adjoint technique territorial, COMMUNE DE MARTIGNY LES BAINS - MARTIGNY-LES-BAINS

- Madame DE OLIVEIRA Maria-Christina

Infirmière catégorie A Grade 2, CENTRE HOSPITALIER INTERCOMMUNAL EMILE DURKHEIM - ÉPINAL

- Madame DE POTTER Patricia

Adjoint administratif principal 1ère classe, COMMUNE DE EPINAL - ÉPINAL

- Madame DERRE Eliane

Adjoint technique principal 2ème classe, Commune de Gérardmer - GERARDMER

- Madame DIDELOT Stéphanie

Adjoint administratif, CENTRE HOSPITALIER GENERAL DE ST DIE - SAINT-DIÉ-DES-VOSGES

- **Madame DIDIER Catherine**
Puéricultrice de classe supérieure, Commune de Gérardmer - GERARDMER

- **Monsieur DIERSTEIN Fabien**
Ouvrier professionnel qualifié, Centre Hospitalier de Gérardmer - GERARDMER

- **Madame DODIN Evelyne**
Adjoint territorial d'animation, Commune Saint-Michel-Sur-Meurthe - SAINT-MICHEL-SUR-MEURTHE

- **Madame DONNOT Bérénice**
Rédacteur principal 1ère classe, Conseil Départemental des Vosges - EPINAL

- **Madame DRACH Véronique**
Aide soignante principale, Centre Hospitalier de Gérardmer - GERARDMER

- **Madame DURAIN Amélie**
Infirmière catégorie A grade 1, CENTRE HOSPITALIER INTERCOMMUNAL EMILE DURKHEIM - ÉPINAL

- **Madame DURUPT Delphine**
Aide soignante, Hôpital du Val du Madon - MIRECOURT

- **Monsieur EHLINGER Sylvain**
Adjoint technique territorial principal 2ème classe, COMMUNE DE SAINT AME - SAINT-AMÉ

- **Madame ERB Virginie**
Puéricultrice de classe supérieure, Conseil Départemental des Vosges - EPINAL

- **Madame EVE Céline**
Adjoint administratif principal 2ème classe, CA D'EPINAL - GOLBEY

- **Monsieur FARIGU Jacques**
Adjoint technique, CENTRE DE GESTION DES VOSGES - EPINAL

- **Madame FAUCON Myriam**
Rédacteur principal de 2ème classe, CA DE SAINT-DIE-DES-VOSGES - SAINT-DIÉ-DES-VOSGES

- **Madame FERRAND Agnès**
Attaché principal, COMMUNE DE CONTREXEVILLE - CONTREXÉVILLE

- **Madame FERRARI Stéphanie**
Adjoint administratif principal 2ème classe, COMMUNE DE EPINAL - ÉPINAL

- **Madame FERREUX Fabienne**
Agent de maîtrise, OFFICE TOURISME ET LOISIRS LA BRESSE - LA BRESSE

- Madame FERRY Chantal

Infirmière catégorie A Grade 2, CENTRE HOSPITALIER INTERCOMMUNAL EMILE DURKHEIM - ÉPINAL

- Madame FEVRE Christine

Assistant socio-éducatif de classe supérieure, Conseil Départemental des Vosges - EPINAL

- Madame FINANCE Virginie

Infirmière de classe supérieure, Centre Hospitalier de Gérardmer - GERARDMER

- Madame FLEURANCE Carole

Adjoint animation principal 1ère classe, Commune de Gérardmer - GERARDMER

- Madame FONTAINE Laure

Adjoint technique principal 1° classe, COMMUNE DE RAON L'ETAPE - RAON-L'ÉTAPE

- Monsieur FRANCOIS Fabrice

Agent de maîtrise principal, Conseil Départemental des Vosges - EPINAL

- Madame FRANOUX Odette

Adjoint technique - retraitée, Mairie de Capavenir Vosges - CAPAVENIR VOSGES

- Monsieur FREDERIC Jérôme

Agent de maîtrise principal, Conseil Départemental des Vosges - EPINAL

- Monsieur FRERE Denis

Adjoint technique principal 2ème classe des établissements d'enseignement, Conseil Départemental des Vosges - EPINAL

- Madame FRESSE Corinne

Agent de maîtrise principal, CA D'EPINAL - GOLBEY

- Madame FUCHS Martine

Psychologue hors classe, CENTRE HOSPITALIER INTERCOMMUNAL EMILE DURKHEIM - ÉPINAL

- Madame FUSY Carole

Infirmière classe supérieure catégorie B, CENTRE HOSPITALIER INTERCOMMUNAL EMILE DURKHEIM - ÉPINAL

- Madame GALLIEN Florence

Adjoint administratif principal de 2ème classe, CA DE SAINT-DIE-DES-VOSGES - SAINT-DIÉ-DES-VOSGES

- Madame GARCIA Brigitte

Agent des services hospitaliers supérieur, Centre Hospitalier de Gérardmer - GERARDMER

- Madame GASPARD Catherine

Agent principal atsem 2ème classe, COMMUNE DE EPINAL - ÉPINAL

- Madame GAUTON Catherine

Agent de service hospitalier qualifié classe supérieure, INSTITUT DU BEAU JOLY - MIRECOURT

- Monsieur GEHIN Patrick

Aide soignant, CENTRE HOSPITALIER DE REMIREMONT - REMIREMONT

- Madame GENAY Sandrine

Infirmière en soins généraux, CENTRE HOSPITALIER INTERCOMMUNAL DES 5 VALLEES - RAON-L'ÉTAPE

- Madame GENUY Angélique

Adjoint administratif principal 1ère classe, Conseil Départemental des Vosges - EPINAL

- Monsieur GEORGE Raymond

Adjoint technique - retraité, Mairie de Capavenir Vosges - CAPAVENIR VOSGES

- Monsieur GERARD Bertrand

Adjoint d'animation principal de 1ère classe, CA DE SAINT-DIE-DES-VOSGES - SAINT-DIÉ-DES-VOSGES

- Madame GERARD Brigitte

Adjoint technique territorial, COMMUNE DE EPINAL - ÉPINAL

- Madame GERARD Marie-Line

Attaché, COMMUNE DE VITTEL - VITTEL

- Monsieur GILLOT David

Adjoint technique principal 1ère classe, COMMUNE DE SAINT AME - SAINT-AMÉ

- Madame GIRARD Bénédicte

Aide soignante principale, Centre Hospitalier de Gérardmer - GERARDMER

- Madame GITZHOFFER Audrey

Infirmière catégorie A grade 1, CENTRE HOSPITALIER INTERCOMMUNAL EMILE DURKHEIM - ÉPINAL

- Monsieur GODEL Fabien

Adjoint technique principal de 2° classe, COMMUNE DE SAINT DIE DES VOSGES - SAINT-DIÉ-DES-VOSGES

- Madame GODEY Corinne

Adjoint administratif 1ère classe, CA D'EPINAL - GOLBEY

- Monsieur GRAND'EURY Michel

Adjoint technique principal 2ème classe, Conseil Départemental des Vosges - EPINAL

- Monsieur GRANDHOMME Eric

Adjoint technique principal 2ème classe, Conseil Départemental des Vosges - EPINAL

- **Monsieur GRAVIER Jacques**
Adjoint technique principal de 1ère classe, COMMUNE DE REMIREMONT - REMIREMONT

- **Monsieur GUILLAUME Frédéric**
Infirmier de classe supérieure, Centre Hospitalier de l'Ouest Vosgien - NEUFCHATEAU

- **Madame GUILLEMOT Nadine**
Adjoint des cadres, CENTRE HOSPITALIER INTERCOMMUNAL DES 5 VALLEES - RAON-L'ÉTAPE

- **Madame GUYOT Fabienne**
Aide soignante, CENTRE HOSPITALIER INTERCOMMUNAL EMILE DURKHEIM - ÉPINAL

- **Madame HADRI Hadjila**
Adjoint technique territorial, COMMUNE DE EPINAL - ÉPINAL

- **Madame HAITE Angélique**
Aide soignante, CENTRE HOSPITALIER INTERCOMMUNAL DES 5 VALLEES - RAON-L'ÉTAPE

- **Madame HAMARD Martine**
Adjoint technique principal de 2° classe, COMMUNE DE SAINT DIE DES VOSGES - SAINT-DIÉ-DES-VOSGES

- **Madame HAMENI Malika**
Agent des services hospitaliers qualifié - classe supérieure, CENTRE HOSPITALIER INTERCOMMUNAL EMILE DURKHEIM - ÉPINAL

- **Madame HAOURY Magalie**
Assistante médico administrative, CENTRE HOSPITALIER GENERAL DE ST DIE - SAINT-DIÉ-DES-VOSGES

- **Madame HARMAND Isabelle**
Adjoint territorial du patrimoine, COMMUNE DE VITTEL - VITTEL

- **Madame HAUMONTE Sylvie**
Aide soignante principale, Centre Hospitalier de Gérardmer - GERARDMER

- **Monsieur HAYOTTE Christophe**
Redacteur principal 2ème classe, COMMUNE DE EPINAL - ÉPINAL

- **Madame HAYOTTE Marie**
Educatrice jeunes enfants 1ère classe, COMMUNE DE EPINAL - ÉPINAL

- **Madame HEYOB Angelina**
Cadre de santé paramédial, CENTRE HOSPITALIER DE REMIREMONT - REMIREMONT

- **Madame HUMBERT Catherine**
Assistante médico-administrative classe exceptionnelle, CENTRE HOSPITALIER INTERCOMMUNAL DES 5 VALLEES - RAON-L'ÉTAPE

- **Madame JACQUOT Céline**
Adjoint administratif principal 2ème classe, Conseil Départemental des Vosges - EPINAL

- **Monsieur JEANDIDIER Emmanuel**
Adjoint technique principal 1ère classe des établissements d'enseignement, Conseil Départemental des Vosges - EPINAL

- **Madame JEANGORGES Ludivine**
Animatrice, COMMUNE LA BRESSE - LA BRESSE

- **Madame JEANMICHEL Séverine**
Adjoint administratif territorial, COMMUNE DE VITTEL - VITTEL

- **Madame JEUDY Isabelle**
Assistante médico-administrative, CENTRE HOSPITALIER DE REMIREMONT - REMIREMONT

- **Madame JOKUMSEN-SARAZIN Céline**
Psychologue hors classe, Conseil Départemental des Vosges - EPINAL

- **Madame KENNER Ghislaine**
Conseiller municipal, COMMUNE DE BERTRIMOUTIER - BERTRIMOUTIER

- **Madame KHERROUBA Nassima**
Adjoint technique territorial, COMMUNE DE EPINAL - ÉPINAL

- **Madame LAINE Karine**
Adjoint du patrimoine principal de 2ème classe, CA DE SAINT-DIE-DES-VOSGES - SAINT-DIÉ-DES-VOSGES

- **Madame LAUPERRIN Virginie**
Infirmière, CENTRE HOSPITALIER DE REMIREMONT - REMIREMONT

- **Madame LAURENT - BILLOTTE Eugenie**
Attache de conservation du patrimoine, CC DE MIRECOURT DOMPAIRE - MIRECOURT

- **Monsieur LAURENT Joël**
Ingénieur, SDIS DES VOSGES - GOLBEY

- **Monsieur LAURENT Olivier**
Animateur, COMMUNE DE MIRECOURT - MIRECOURT

- **Madame LE BRIS Nathalie**
Manipulatrice en électroradiologie médicale, CENTRE HOSPITALIER DE REMIREMONT - REMIREMONT

- **Monsieur LE BRIS Sébastien**
Cadre supérieur de santé paramédical, CENTRE HOSPITALIER DE REMIREMONT - REMIREMONT

- Madame LEMAIRE Evelyne

Adjoint administratif, CENTRE HOSPITALIER DE REMIREMONT - REMIREMONT

- Monsieur LEMERCIER André

Educateur aps principal 2ème classe, CA D'EPINAL - GOLBEY

- Madame LETRANGE Sylvie

Adjoint administratif principal 1ère classe, Conseil Départemental des Vosges - EPINAL

- Monsieur LOUVIOT Philippe

Adjoint technique principal de 2ème classe, COMMUNE DE VITTEL - VITTEL

- Madame MANTE Aurélie

Infirmière catégorie A Grade 2, CENTRE HOSPITALIER INTERCOMMUNAL EMILE DURKHEIM - ÉPINAL

- Monsieur MARBACH Christophe

Directeur général des services, COMMUNE D'ETIVAL CLAIREFONTAINE - ÉTIVAL-CLAIREFONTAINE

- Madame MARCHAL Marie José

Adjoint administratif, CENTRE HOSPITALIER GENERAL DE ST DIE - SAINT-DIÉ-DES-VOSGES

- Monsieur MARCHAND Hugues

Adjoint technique principal 2ème classe, COMMUNE DE MIRECOURT - MIRECOURT

- Madame MAREAU Véronique

Infirmière de classe supérieure, Centre Hospitalier de Gérardmer - GERARDMER

- Monsieur MARTIN Laurent

Agent de maîtrise principal - responsable des services techniques, COMMUNE LE SYNDICAT - LE SYNDICAT

- Madame MARTIN Patricia

Adjoint administratif, COMMUNE DE EPINAL - ÉPINAL

- Madame MARTIN Sandrine

Adjoint administratif, CENTRE HOSPITALIER GENERAL DE ST DIE - SAINT-DIÉ-DES-VOSGES

- Monsieur MASSON Olivier

Gardien brigadier, COMMUNE DE CONTREXEVILLE - CONTREXÉVILLE

- Madame MATHIS Marie-Nadège

Cadre de santé paramédical, CENTRE HOSPITALIER DE REMIREMONT - REMIREMONT

- Madame MATTIONI Frédérique

Aide soignante, CENTRE HOSPITALIER GENERAL DE ST DIE - SAINT-DIÉ-DES-VOSGES

- Madame MAYAUX Michèle

Puéricultrice de classe supérieure, Conseil Départemental des Vosges - EPINAL

- Monsieur MEHRI Salah

Adjoint technique principal de 1ère classe, COMMUNE LA BRESSE - LA BRESSE

- Madame MELAAB Fadila

Aide soignante, CENTRE HOSPITALIER GENERAL DE ST DIE - SAINT-DIÉ-DES-VOSGES

- Monsieur MELIN Cyril

Educateur des activités physiques et sportives principal 2ème classe, COMMUNE DE TOUL - TOUL

- Madame MENTREL Isabelle

Infirmière, CENTRE HOSPITALIER DE REMIREMONT - REMIREMONT

- Madame MERMET Isabelle

Adjoint administratif principal 1ère classe, COMMUNE DE CONTREXEVILLE - CONTREXÉVILLE

- Madame MERVELET Nathalie

Adjoint administratif principal 2ème classe, Centre Hospitalier de Gérardmer - GERARDMER

- Monsieur MEYER Jean Marie

Adjoint technique principal de 2° classe, CA DE SAINT-DIE-DES-VOSGES - SAINT-DIÉ-DES-VOSGES

- Madame MOITY Corinne

Adjoint administratif, COMMUNE DE EPINAL - ÉPINAL

- Monsieur MONCHABLON Yannick

Agent de maîtrise, COMMUNE DE SAINT DIE DES VOSGES - SAINT-DIÉ-DES-VOSGES

- Madame MOREL Emmanuelle

Moniteur éducateur principal, Conseil Départemental des Vosges - EPINAL

- Madame MOUGEL Christelle

Rédacteur principal de 1ère classe, COMMUNE LA BRESSE - LA BRESSE

- Monsieur MOUGEL Ludovic

Moniteur éducateur, Conseil Départemental des Vosges - EPINAL

- Madame MOUGEOT Carmen

Rédacteur principal 1ère classe, Conseil Départemental des Vosges - EPINAL

- Madame MOY Cécile

Aide soignante, Etablissement de Santé de Fraize - FRAIZE

- Monsieur NOEL Mickaël

Adjoint technique principal 1° classe, COMMUNE DE RAON L'ETAPE - RAON-L'ÉTAPE

- Monsieur ODILE André

Adjoint technique principal de 2ème classe, CA DE SAINT-DIE-DES-VOSGES - SAINT-DIÉ-DES-VOSGES

- Monsieur OLIVIER Emilien

Adjoint technique principal 2ème classe, SYND INTERCOMMUNAL DE COLLECTE ET DE VALORISATION DES DECHETS MENAGERS DE LA REGION D EPINAL - ÉPINAL

- Madame OTT Marie France

Aide soignante, CENTRE HOSPITALIER GENERAL DE ST DIE - SAINT-DIÉ-DES-VOSGES

- Monsieur PAPELIER Guillaume

Technicien principal 1ère classe, Conseil Départemental des Vosges - EPINAL

- Madame PARISOT Sandrine

Adjoint technique territorial principal 2ème classe, CA D'EPINAL - GOLBEY

- Madame PARIZOT Maïté

Assistante médico administrative, CENTRE HOSPITALIER GENERAL DE ST DIE - SAINT-DIÉ-DES-VOSGES

- Madame PEREIRA Rosa

Adjoint technique principal de 1ère classe, COMMUNE DE REMIREMONT - REMIREMONT

- Madame PERNIN Dominique

Adjoint technique territorial principal 2ème classe, COMMUNE DE EPINAL - ÉPINAL

- Madame PERNOT Laurence

Adjoint technique territorial principal 2ème classe, COMMUNE DE EPINAL - ÉPINAL

- Madame PERRIN Martine

Agent territorial spécialisé des écoles maternelles, COMMUNE DE XONRUPT LONGEMER - XONRUPT-LONGEMER

- Madame PERROTEY Nathalie

Infirmière, CENTRE HOSPITALIER GENERAL DE ST DIE - SAINT-DIÉ-DES-VOSGES

- Monsieur PESCE Frédéric

Assistant socio-éducatif de classe supérieure, Conseil Départemental des Vosges - EPINAL

- Madame PETIN Sophie

Adjoint technique territorial, COMMUNE DE EPINAL - ÉPINAL

- Madame PICOT Eve-Marie

Attaché principal, CA DE SAINT-DIE-DES-VOSGES - SAINT-DIÉ-DES-VOSGES

- Monsieur PIERRAT Julien

Agent de maîtrise principal, COMMUNE LA BRESSE - LA BRESSE

- Madame PIERRET Anne**
Masseur kiné, CENTRE HOSPITALIER GENERAL DE ST DIE - SAINT-DIÉ-DES-VOSGES
- Madame PIERRE Véronique**
Aide soignante, Hôpital du Val du Madon - MIRECOURT
- Madame PILLET Carine**
Administrateur territorial, CA DE SAINT-DIE-DES-VOSGES - SAINT-DIÉ-DES-VOSGES
- Monsieur PLUCHOT Pascal**
Ouvrier principal 1ère classe, Centre Hospitalier Local - LAMARCHE
- Monsieur POIROT Lionel**
Adjoint technique principal de 1ère classe, COMMUNE LA BRESSE - LA BRESSE
- Madame PONTIER Stéphanie**
Technicien principal 2ème classe, DEPARTEMENT DE LA HAUTE-MARNE - CHAUMONT
- Madame RAVEL Frédérique**
Adjoint administratif principal 1ère classe, CA D'EPINAL - GOLBEY
- Madame REBELO Christine**
Agent des services hospitaliers qualifié de classe normale, Hôpital de L'Avison - BRUYERES
- Madame REMY Delphine**
Animateur principal 2ème classe, COMMUNE DE EPINAL - ÉPINAL
- Madame RICHARD Sandrine**
Adjoint administratif, CENTRE HOSPITALIER GENERAL DE ST DIE - SAINT-DIÉ-DES-VOSGES
- Madame RINNERT Anne**
Attaché territorial principal titulaire, CENTRE NATIONAL DE LA FONCTION PUBLIQUE TERRITORIALE - PARIS
- Madame ROBERT Lydie**
Adjoint administratif, CENTRE HOSPITALIER DE REMIREMONT - REMIREMONT
- Madame ROBERT Valérie**
Ibode catégorie A grade 3, CENTRE HOSPITALIER INTERCOMMUNAL EMILE DURKHEIM - ÉPINAL
- Madame RUEZ Maud**
Rédacteur territorial, COMMUNE DE EPINAL - ÉPINAL
- Monsieur RUPPRECHT Pierre-Emmanuel**
Adjoint technique principal 1° classe, COMMUNE DE RAON L'ETAPE - RAON-L'ÉTAPE
- Monsieur RUYER Philippe**
Attaché, COMMUNE DE SAINT DIE DES VOSGES - SAINT-DIÉ-DES-VOSGES

- Madame SANCIER Josiane**
Atsem 1ere classe, CC DE MIRECOURT DOMPAIRE - MIRECOURT
- Monsieur SCHNEIDER Nicolas**
Technicien, Conseil Départemental des Vosges - EPINAL
- Madame SCOLARO Fabienne**
Adjoint administratif principal 1ère classe, Commune d'Uxegney - UXEGNEY
- Madame SELLIER Adeline**
Infirmière, Centre Hospitalier de l'Ouest Vosgien - NEUFCHATEAU
- Madame SIMON Nathalie**
Infirmière 1er grade ISGS, Etablissement de Santé de Fraize - FRAIZE
- Monsieur SIMON Patrick**
Adjoint technique territorial, SYND INTERCOMMUNAL DE COLLECTE ET DE VALORISATION DES DECHETS MENAGERS DE LA REGION D EPINAL - ÉPINAL
- Madame SIPOS Lilla**
Masseur kiné, CENTRE HOSPITALIER GENERAL DE ST DIE - SAINT-DIÉ-DES-VOSGES
- Madame SPENGLER Adelaïde**
Aide soignante, CENTRE HOSPITALIER INTERCOMMUNAL DES 5 VALLEES - RAON-L'ÉTAPE
- Madame SPENNER Stéphanie**
Infirmière, Centre Hospitalier de Gérardmer - GERARDMER
- Madame SUBTIL Séverine**
Adjoint territorial animation 2ème classe, COMMUNE DE EPINAL - ÉPINAL
- Madame TESTEVIDE Isabelle**
Cadre de santé paramédical, CENTRE HOSPITALIER INTERCOMMUNAL EMILE DURKHEIM - ÉPINAL
- Madame THENOT Sophie**
Infirmière catégorie A Grade 2, CENTRE HOSPITALIER INTERCOMMUNAL EMILE DURKHEIM - ÉPINAL
- Madame THIRION Magali**
Adjoint technique territorial, COMMUNE DE EPINAL - ÉPINAL
- Madame THOMAS Catherine**
Agent des services hospitaliers qualifié, CENTRE HOSPITALIER GENERAL DE ST DIE - SAINT-DIÉ-DES-VOSGES
- Monsieur THOMAS Jean-Michel**
Technicien principal 2ème classe, Conseil Départemental des Vosges - EPINAL

- Monsieur THOMAS Lilian

Adjoint technique principal de 2^o classe, COMMUNE DE SAINT DIE DES VOSGES - SAINT-DIÉ-DES-VOSGES

- Madame THOUVENOT Berthe

Agent des services hospitaliers classe normale, Hôpital du Val du Madon - MIRECOURT

- Monsieur THOUVENOT Olivier

Adjoint technique principal de 2^{ème} classe, COMMUNE DE REMIREMONT - REMIREMONT

- Madame TIRODE Delphine

Attaché, Conseil Départemental des Vosges - EPINAL

- Monsieur TISSERAND Jean-Claude

Adjoint technique principal de 1^{ère} classe - égoutier, COMMUNE DE REMIREMONT - REMIREMONT

- Monsieur TISSERANT Jimmy

Adjoint technique principal de 1^{ère} classe, COMMUNE DE VITTEL - VITTEL

- Madame TOUSSAINT Anne

Adjoint administratif principal, CENTRE HOSPITALIER INTERCOMMUNAL EMILE DURKHEIM - ÉPINAL

- Madame TRIDON Christiane

Secrétaire de mairie intercommunale, COMMUNE DE CLAUDON - CLAUDON

- Madame VAN DYCK Muriel

Adjoint administratif principal 1^{ère} classe, CA D'EPINAL - GOLBEY

- Madame VAUBOURG Monique

Adjoint technique territorial, Commune de Les Forges - LES FORGES

- Madame VAUBOURG Viviane

Assistante médico-administrative - classe supérieure, CENTRE HOSPITALIER INTERCOMMUNAL EMILE DURKHEIM - ÉPINAL

- Monsieur VAUTRIN François

Adjoint technique principal 1^e classe, SYND INTERCOMMUNAL DE COLLECTE ET DE VALORISATION DES DECHETS MENAGERS DE LA REGION D EPINAL - ÉPINAL

- Madame VAXELAIRE Evelyne

Atsem principal de 1^{ère} classe, COMMUNE LA BRESSE - LA BRESSE

- Madame VERNIER Sandrine

Infirmière en soins généraux, Centre Hospitalier de Gérardmer - GERARDMER

- Madame VILLAUME Isabelle

Secrétaire de Mairie, COMMUNE DE LAVELINE DU HOUX - LAVELINE-DU-HOUX

- Monsieur VILLEMAIN Sylvain

Adjoint technique principal de 1^o classe, CA DE SAINT-DIE-DES-VOSGES - SAINT-DIÉ-DES-VOSGES

- Madame VIRIOT Danielle

Adjoint technique territorial, COMMUNE DE EPINAL - ÉPINAL

- Monsieur VOIGNIER Thierry

Agent de maîtrise principal, COMMUNE DE MOYENMOUTIER - MOYENMOUTIER

- Monsieur WALLET Patrick

Brigadier chef principal, COMMUNE DE SAINT DIE DES VOSGES - SAINT-DIÉ-DES-VOSGES

- Madame WEITMANN Myriam

Adjoint administratif principal, CENTRE HOSPITALIER INTERCOMMUNAL EMILE DURKHEIM - ÉPINAL

- Monsieur WENTZINGER Stéphane

Adjoint technique territorial principal 1^{ère} classe, COMMUNE DE EPINAL - ÉPINAL

- Monsieur ZUTTERMAN Florent

Adjoint technique territorial principal 2^{ème} classe, COMMUNE DE EPINAL - ÉPINAL

Article 3 - Le Directeur de Cabinet est chargé de l'exécution du présent arrêté qui sera publié au recueil des actes administratifs de la préfecture des Vosges.

Epinal, le 3 décembre 2020

Le Préfet,

Yves SEGUY

Délais et voies de recours : la présente décision peut faire l'objet d'un recours contentieux devant le tribunal administratif de Nancy dans un délai de deux mois à compter de sa publication ou de sa notification.

Prefecture des Vosges

88-2020-12-23-005

Arrêté portant attribution de la médaille de bronze de la
jeunesse, des sports et de l'engagement associatif

Promotion du 1er janvier 2021

*attribution de la médaille de bronze de la jeunesse, des sports et de l'engagement associatif
Promotion du 1er janvier 2021*

CABINET- Bureau de la Représentation de l'Etat

**Arrêté
Portant attribution de la Médaille de Bronze de la Jeunesse,
des Sports et de l'Engagement Associatif**

Promotion du 1^{er} janvier 2021

Le Préfet des Vosges
Chevalier de la Légion d'Honneur,
Chevalier de l'Ordre National du Mérite

VU le décret n°69-942 en date du 14 octobre 1969 modifié, relatif aux caractéristiques et aux modalités d'attribution de la Médaille de la Jeunesse et des Sports ;

VU l'arrêté ministériel en date du 5 octobre 1987 déconcentrant les décisions d'attribution de la Médaille de Bronze de la Jeunesse et des Sports aux Préfets ;

Sur proposition du Directeur de cabinet du Préfet

ARRETE

ARTICLE 1^{er} : La Médaille de Bronze de la Jeunesse, des Sports et de l'Engagement Associatif est attribuée, au titre de la promotion du 1^{er} janvier 2021, aux personnes dont les noms suivent :

BALLAND Eliane demeurant à EPINAL
DERQUENNES Evelyne demeurant à NEUFCHATEAU
FERREIRA Véronique demeurant à THAON LES VOSGES
FRANCOIS Georgette demeurant à SAULXURES SUR MOSELOTTE
SIMON Marie-Laure demeurant à SAULCY SUR MEURTHE
BLANCHOT Dominique demeurant à GÉRARDMER
GARAUDEL Alexis demeurant à NEUFCHATEAU
GLORIOT Joël demeurant à BLEVAINCOURT
ROZE Pascal demeurant à NAYEMONT LES FOSSES
VAUTHIER Pierre demeurant à THAON LES VOSGES

ARTICLE 2 : Le présent arrêté sera publié au Recueil des Actes Administratifs de la préfecture.

Epinal, le 23 décembre 2020

Le Préfet,

Yves SEGUY

Prefecture des Vosges

88-2021-02-23-002

Arrêté préfectoral du 23 février 2021
portant délégation de signature à Monsieur Hervé PETIT,
Chef du service de l'animation des politiques publiques -
SAPP

**Arrêté préfectoral du 23 février 2021
portant délégation de signature à Monsieur Hervé PETIT,
Chef du service de l'animation des politiques publiques - SAPP -**

Le préfet des Vosges,
Chevalier de la Légion d'Honneur,
Chevalier de l'Ordre National du Mérite

- Vu la loi n° 82-213 du 2 mars 1982 relative aux droits et libertés des communes, des départements et des régions ;
- Vu le décret n° 2004-374 du 29 avril 2004 modifié relatif aux pouvoirs des préfets, à l'organisation et à l'action des services de l'État dans les régions et départements ;
- Vu le décret n° 2012-1246 du 7 novembre 2012 relatif à la gestion budgétaire et comptable publique ;
- Vu le décret n° 2020-99 du 7 février 2020 relatif à l'organisation et aux missions des secrétariats généraux communs départementaux ;
- Vu le décret du 28 octobre 2020 nommant Monsieur Yves SEGUY préfet des Vosges ;
- Vu l'instruction interministérielle du 18 novembre 2020 relative au soutien à la rénovation énergétique des bâtiments des collectivités territoriales ;
- Vu l'arrêté du 23 novembre 2020 portant délégation de signature à Monsieur Hervé PETIT, chef du Service de l'Animation et des Politiques Publiques ;
- Vu l'arrêté n° BRH-2021-005 du 26 janvier 2021 portant organisation de la préfecture des Vosges ;
- Vu la décision du 10 avril 2019 affectant Monsieur Hervé PETIT, attaché principal d'administration de l'État, en qualité de chef du Service de l'Animation des Politiques Publiques ;
- Vu la décision du 27 août 2020 affectant Monsieur Richard MOUGIN, attaché d'administration de l'Etat, en qualité de chef du bureau de l'environnement, adjoint au chef du Service de l'Animation des Politiques Publiques ;
- Vu la décision du 10 septembre 2020 affectant, à compter du 19 octobre 2020, Monsieur Nicolas THIEBAUT, secrétaire administratif de classe supérieure, en qualité d'adjoint au chef de bureau de l'environnement ;

Adresse postale : Préfecture des Vosges - Place Foch – 88026 EPINAL CEDEX

Téléphone : 03 29 69 88 88 – Télécopie: 03 29 82 42 15

Retrouvez les horaires et les modalités d'accueil des services sur <http://www.vosges.gouv.fr> ou sur notre serveur vocal: 03 29 69 88 89

Vu la décision du 04 février 2021 affectant, à compter du 15 février 2021, Madame Séverine HECTOR-GEORGES, attachée d'administration de l'État, en qualité d'adjointe au chef du bureau du développement territorial ;

Sur proposition du Secrétaire Général de la préfecture,

ARRETE :

Article 1er : Délégation de signature permanente est accordée à Monsieur Hervé PETIT, attaché principal d'administration de l'État, chef de service de l'animation des politiques publiques à l'effet de signer dans le cadre de ses attributions et compétences toutes décisions, correspondances, copies conformes, mandats, chèques émis sur le Trésor et formules exécutoires et, dans le cadre du centre de coût, tous documents et pièces comptables concernant la constatation et la certification du service fait, et l'expression des besoins en conformité avec l'application CHORUS ;

Cette délégation concerne également les documents et pièces comptables relevant des budgets opérationnels des programmes :

112 : « Impulsion et coordination de la politique d'aménagement du territoire » ;

119 : « Concours financiers aux collectivités territoriales et à leurs groupements » ;

122 : « Concours spécifiques et administration » ;

216 : « Conduite et pilotage des politiques de l'intérieur » ;

362 : « Ecologie ».

En ce qui concerne les frais de déplacement (CHORUS DT), délégation de signature est accordée pour valider les ordres de mission et des états de frais ;

Sont exclus de la présente délégation :

- les arrêtés préfectoraux à portée réglementaire ;
- le courrier ministériel et parlementaire.

Article 2 : En cas d'absence et d'empêchement, la délégation conférée par l'article 1er à Monsieur Hervé PETIT est également accordée à :

- ✓ Monsieur Richard MOUGIN, attaché d'administration, chef du bureau de l'environnement, adjoint au chef de service.

Article 3 : La délégation conférée par l'article 1er à Monsieur Hervé PETIT est également accordée pour les matières relevant de ses attributions et dans le cadre des centres de coût respectifs, la consultation des fournisseurs, l'engagement des dépenses, la constatation et la certification du service fait, à :

- ✓ Monsieur Richard MOUGIN, attaché d'administration, chef du bureau de l'environnement ;
- ✓ Madame Carole RUER, attachée d'administration, cheffe du bureau du développement territorial.

Article 4 : Délégation est également accordée à Madame Séverine HECTOR-GEORGES, attachée d'administration de l'État pour signer les documents et pièces comptables relevant des budgets opérationnels des programmes listés :

112 : « Impulsion et coordination de la politique d'aménagement du territoire » ;

119 : « Concours financiers aux collectivités territoriales et à leurs groupements » ;

122 : « Concours spécifiques et administration » ;

216 : « Conduite et pilotage des politiques de l'intérieur » ;

362 : « Ecologie ».

Article 5 : En cas d'absence et d'empêchement de Monsieur Richard MOUGIN, la délégation de signature relative aux attributions du bureau de l'environnement est exercée par Monsieur Nicolas THIEBAUT, secrétaire administratif de classe supérieure, adjoint au chef de bureau.

Article 6 : En cas d'absence et d'empêchement de Madame Carole RUER, la délégation de signature relative aux attributions du bureau du développement territorial est exercée par Madame Séverine HECTOR-GEORGES, attachée d'administration de l'État, adjointe au chef du bureau du développement territorial.

Article 7 : L'arrêté préfectoral du 23 novembre 2020 portant délégation de signature à Monsieur Hervé PETIT, Chef du service de l'animation des politiques publiques, est abrogé.

Article 8 : Le Secrétaire Général de la préfecture est chargé de l'exécution du présent arrêté qui sera publié au recueil des actes administratifs de la préfecture des Vosges.

Le Préfet,

Yves SEGUY

Délais et voies de recours : la présente décision peut faire l'objet d'un recours contentieux devant le tribunal administratif de Nancy dans les deux mois à compter de sa notification ou de sa publication.

Unité départementale de la Direction régionale des
entreprises, de la concurrence, de la consommation, du
travail et de l'emploi des Vosges

88-2021-02-17-002

Arrêté n°1/2021 du 17/02/2021
portant agrément d'entreprise solidaire d'utilité sociale au
sens de l'article L 3332-17-1 du code du travail à
l'association Emmaus 88



PREFET DES VOSGES

**DIRECCTE GRAND EST
UNITE DEPARTEMENTALE DES VOSGES**

Pôle Entreprise Emploi Economie
Service Entreprise et Emploi

Arrêté n°1/2021 du 17/02/2021
portant agrément d'une entreprise solidaire d'utilité sociale
au sens de l'article L 3332-17-1 du code du travail

Le Préfet des Vosges,
Chevalier de la Légion d'Honneur
Chevalier de l'Ordre National du Mérite

- Vu l'article L 3332-17-1 du code du travail ;
- Vu l'article R 3332-21-1 modifié par décret n°2015-719 du 23 juin 2015 - art.1 du code du travail ;
- Vu l'article R 3332-21-3 modifié par décret n°2015-719 du 23 juin 2015 - art.3 du code du travail ;
- Vu le décret du Président de la République du 28 octobre 2020 portant nomination de Monsieur Yves SEGUY en qualité de Préfet des Vosges ;
- Vu la demande présentée le 18 septembre 2020 par Monsieur ADET Hervé, Président de « l'Association EMMAÛS 88 » ;

Sur proposition du Secrétaire Général
de la Préfecture,

Arrête

Article 1er – Un agrément est accordé sous le n°1/2021 à « l'Association EMMAÛS 88 » - n° siret : 340.551.043.00045 - en qualité d'entreprise solidaire d'utilité sociale au sens l'article L 3332-17-1 du code du travail. Cet agrément est accordé pour une durée de 5 ans à compter de sa date de notification.

Article 2 – Monsieur le Secrétaire général de la Préfecture, Monsieur le Responsable de l'Unité Départementale des Vosges de la Direction régionale des entreprises, de la concurrence, de la consommation, du travail et de l'emploi, sont chargés, chacun en ce qui concerne, de l'application des dispositions du présent arrêté qui sera publié au recueil des actes administratifs de la Préfecture des Vosges.

Fait à Epinal, le 17 février 2021.

Le Préfet,
Le Secrétaire Général de la Préfecture,

Julien LE GOFF